

**INVENTAIRE DES CHALETS D'ALPAGE DE LA**  
**COMMUNE DE LA LÉCHÈRE SECTEUR**

**DOUCY**

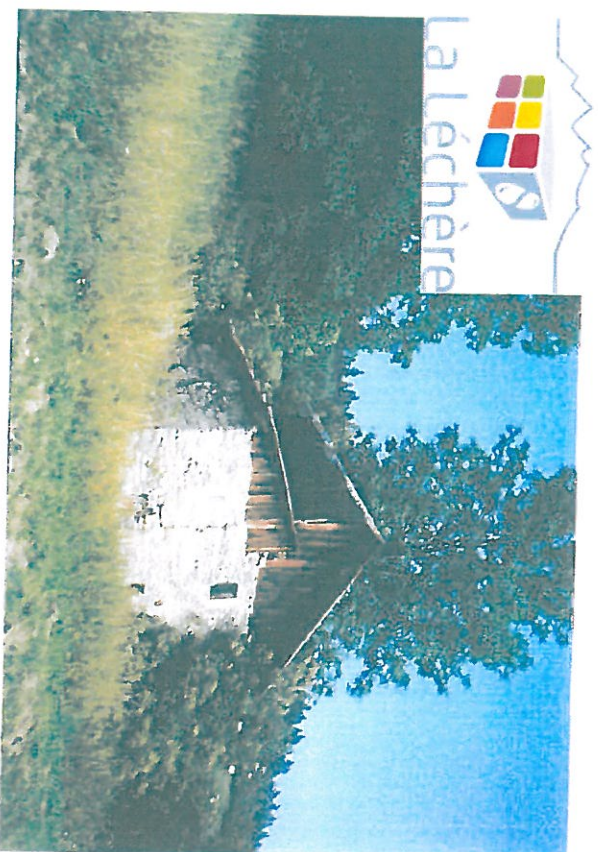

Mis à jour en MAI 2012



## ETAT DES LIEUX

L'ETAT DES LIEUX A ETE DRESSE A PARTIR DES VISITES SUR LE TERRAIN ET DES RENSEIGNEMENTS CONTENUS DANS LE FICHIER CADASTRAL. DES PHOTOGRAPHIES DE CHAQUE CHALET PERMETTANT DE LES VISUALISER MI 1998 ET UNE FICHE SYNTHETIQUE RASSEMBLENT LES RENSEIGNEMENTS NECESSAIRES AU CONSTAT DE L'EXISTANT. ONT ETE PRIS EN COMPTE LA SITUATION DES BATIMENTS DANS LE PAYSAGE, LES GRANDES LIGNES ARCHITECTURALES, LE NIVEAU D'EQUIPEMENT, LES CONDITIONS D'ACCES ET LA REFERENCE FONCIERE CADASTRALE. LES CHALETS PEUVENT ETRE DIVISES EN PROPRIETES DISTINCTES. CHAQUE FICHE REPRESENTE UNE UNITE DE CHALET.

DOSSIER REALISE PAR PHILIPPE CASSET (stagiaire DDE)  
AVEC LE CONCOURS DES ELUS DE LA COMMUNE DE  
LA LECHERE SECTEUR DOUCY

A NOTER : Les travaux de reconstruction, restauration ou d'extension limitée de chalets d'alpage préexistants sont soumis à autorisation préfectorale après avis de la commission départementale des sites. Cette dernière apprécie la valeur patrimoniale du chalet d'alpage et son intérêt à le restaurer, le reconstruire ou à l'étendre.

Inventaire mis à jour en Mai 2012, par Pauline LETERTE, stagiaire à la mairie de La Léchère

# SOMMAIRE

Carte de localisation générale		Page 4 et 5
I	les Lots	Page 6
II	en Masbochard	Page 8
III	les Granges Dessous	Page 11
IV	les Granges du Villaret	Page 15
V	le Boédet "Séchaud"	Page 22
VI	Chantemerle	Page 26
VII	Pierre Plate	Page 27
VIII	Lachat	Page 30
IX	les Sérérées	Page 33
X	les Granges de Raclaz	Page 36
XI	le Sécheron	Page 45
XII	Plan du Man	Page 47
XIII	Combelouvière	Page 52
XIV	la Palla	Page 55
XV	en Provins	Page 59
XVI	Sous Doucy	Page 63
XVII	Champollet	Page 67
XVIII	la Tourne	Page 70
XIX	le Canton	Page 72
XX	les granges Dessus	Page 74
XXI	en dessous Lachat	Page 76
XXII	le Chez	Page 79
XXIII	le Pré Communal	Page 82
XXIV	les Granges à Blanc	Page 84
XXV	le rozet	Page 86
XXVI	les Lanches	Page 90
XXVII	Planco	Page 93

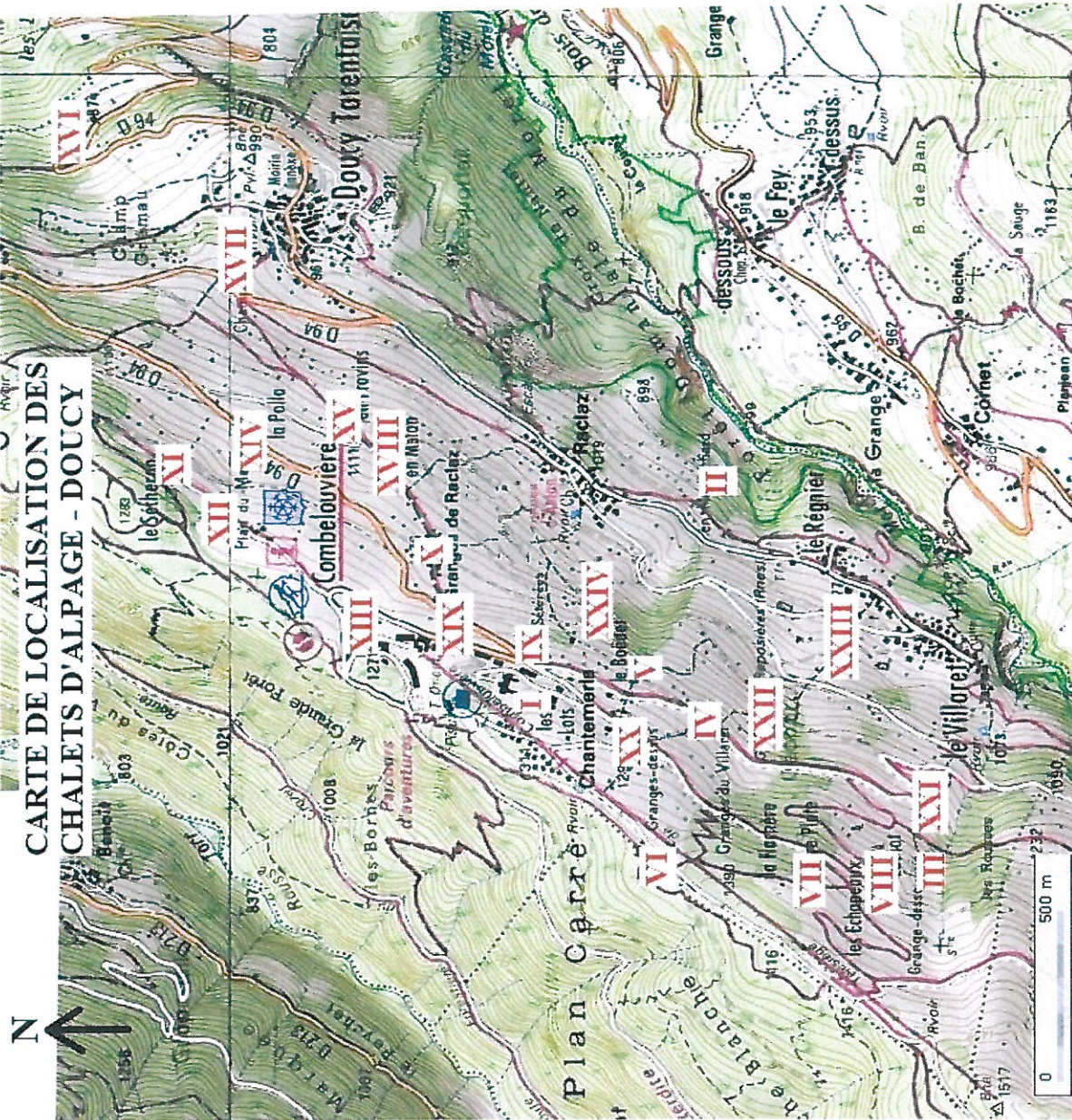

# CARTE DE LOCALISATION DES CHALETs - DOUCY - SECTEUR COL DE LA MADELEINE

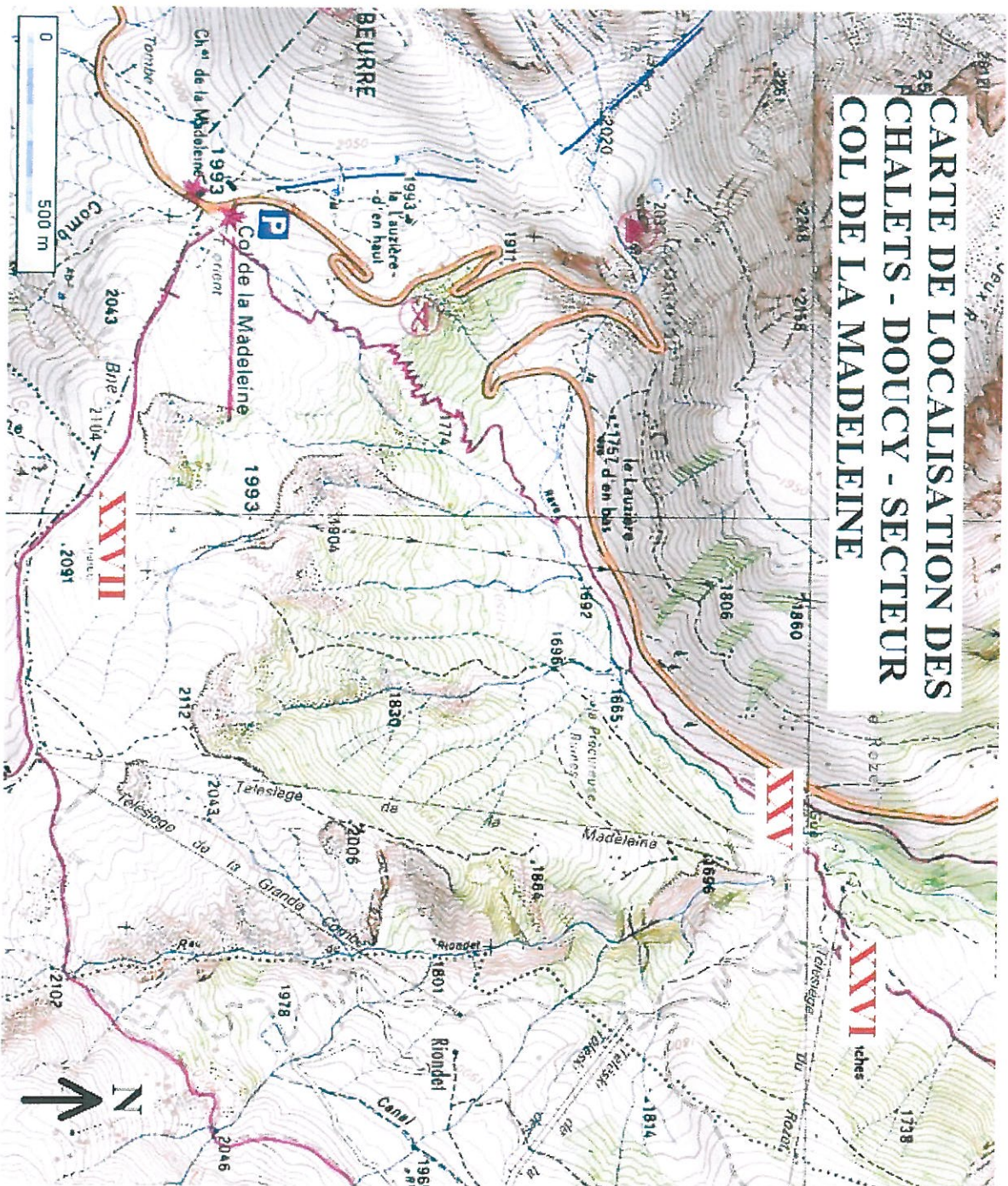



# LES LOTS

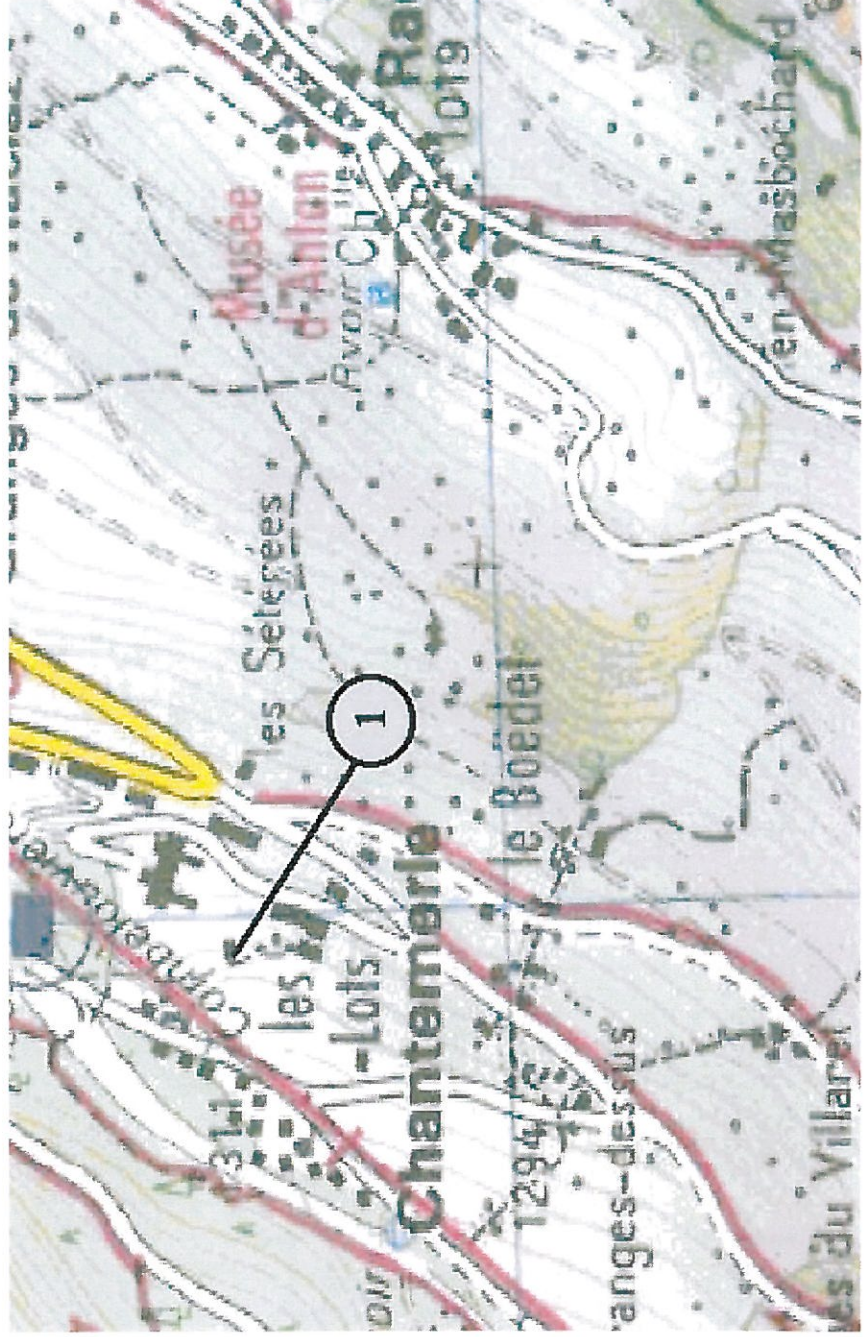

Les Lots  
Mai 2012

Altitude : 1290 m  
Propriétaire en 2012 :  
Propriétaires : CCVA

**SITUATION :**

Vies d'accès : route  
Type d'habitat : isolé (à côté de la résidence La Sappey)  
Milieu environnant : station combelourvière  
Cadastré : ZD 91 (101 m<sup>2</sup>)  
Nombre de bâtiments : 1  
Dépendances : /

**UTILISATION :**

Origine : agricole  
Actuelle :

**EQUIPEMENTS :**

Eau : /  
Assainissement : /  
Electricité : /  
Téléphone-TV : /  
Sanitaires : /

**DESCRIPTION :**

Etat général : moyen  
Aspect du bâtiment : identique à l'origine  
Matériaux de façades :  
Soubassements : pierre  
Murs : bois  
Toitures : en tôle





# EN MASBOCHARD







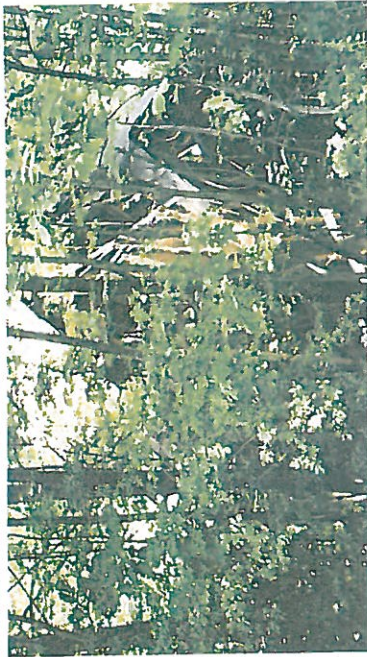

**CHALET en Masbochard**  
**Juillet 1998**

Altitude : 920 m  
Propriétaire en 1998 :  
Propriétaires : Mme Bouvier M, Ep Mustache M,  
La Rocclaz Doucy 73260 LA LECHERE

**SITUATION:**

Voies d'accès : Piste 4x4  
Type d'habitat : Isolé  
Milieu environnant : Prés Forêt  
Cadastre : ZH-37 9-D5  
Nombre de bâtiments : 1  
Dépendances : Non

**UTILISATION:**

Origine : Agricole  
Actuelle : Aucune

**EQUIPEMENTS:**

Eau : Non  
Assainissement : Non  
Electricité : Non  
Téléphone-TV : Non  
Sanitaires : Non  
Dispositif de traitement : Non

**DESCRIPTION:**

Etat général : Mauvais  
Aspect du bâtiment : Identique à l'origine  
Matériaux de façades :  
Soubassements : Pierres  
Murs : Bois  
Toiture : Tôles écroulées en partie  
Sens du faîtage principal : Perpendiculaire  
aux courbes.



# LES GRANDES DESSOUS





Les Granges dessous 1  
Juillet 1998

Altitude :  
Propriétaire en 1998 :  
Propriétaires : M Pointet René Louis ép Leger  
Doucy 73260 LA LECHERE

**SITUATION:**

Voies d'accès : Piste 4x4  
Type d'habitat : Groupé  
Milieu environnant : Prés  
Cadastré : ZB-260 19-P04  
Nombre de bâtiments : 2  
Dépendances : Non

**UTILISATION:**

Origine : Agricole  
Actuelle : Aucune

**EQUIPEMENTS:**

Eau : Oui  
Assainissement : Non  
Electricité : Non  
Téléphone-TV : Non  
Sanitaires : Non  
Dispositif de traitement : Non

**DESCRIPTION:**

Etat général : Assez bon état  
Aspect du bâtiment : Identique à l'origine  
Matériaux de façades :  
Soubassements : Pierres  
Murs : Bois  
Toiture : Tôles  
Sens du faîtage principal : Perpendiculaire  
aux courbes.



Les Granges dessous 2  
Juillet 1998

Altitude :  
Propriétaire en 1998 :  
Propriétaires : M. Reffet JA Mme Bouvier P.  
Doucy 73260 LA LECHERE

**SITUATION:**

Voies d'accès : Piste 4x4  
Type d'habitat : Groupé  
Milieu environnant : Prés  
Cadaastre : ZB-259 19-I 144  
Nombre de bâtiments : 1  
Dépendances : Non

**UTILISATION:**

Origine : Agricole  
Actuelle : Aucune

**EQUIPEMENTS:**

Eau : Oui  
Assainissement : Non  
Electricité : Non  
Téléphone-TV : Non  
Sanitaires : Non  
Dispositif de traitement : Non

**DESCRIPTION:**

Etat général : Assez bon état  
Aspect du bâtiment : Identique à l'origine  
Matériaux de façades :  
Soubassements : Pierres  
Murs : Bois + Pierres  
Toiture : Tôles  
Sens du faîtage principal : Perpendiculaire  
aux courbes.





# LES GRANGES DU VILLARET



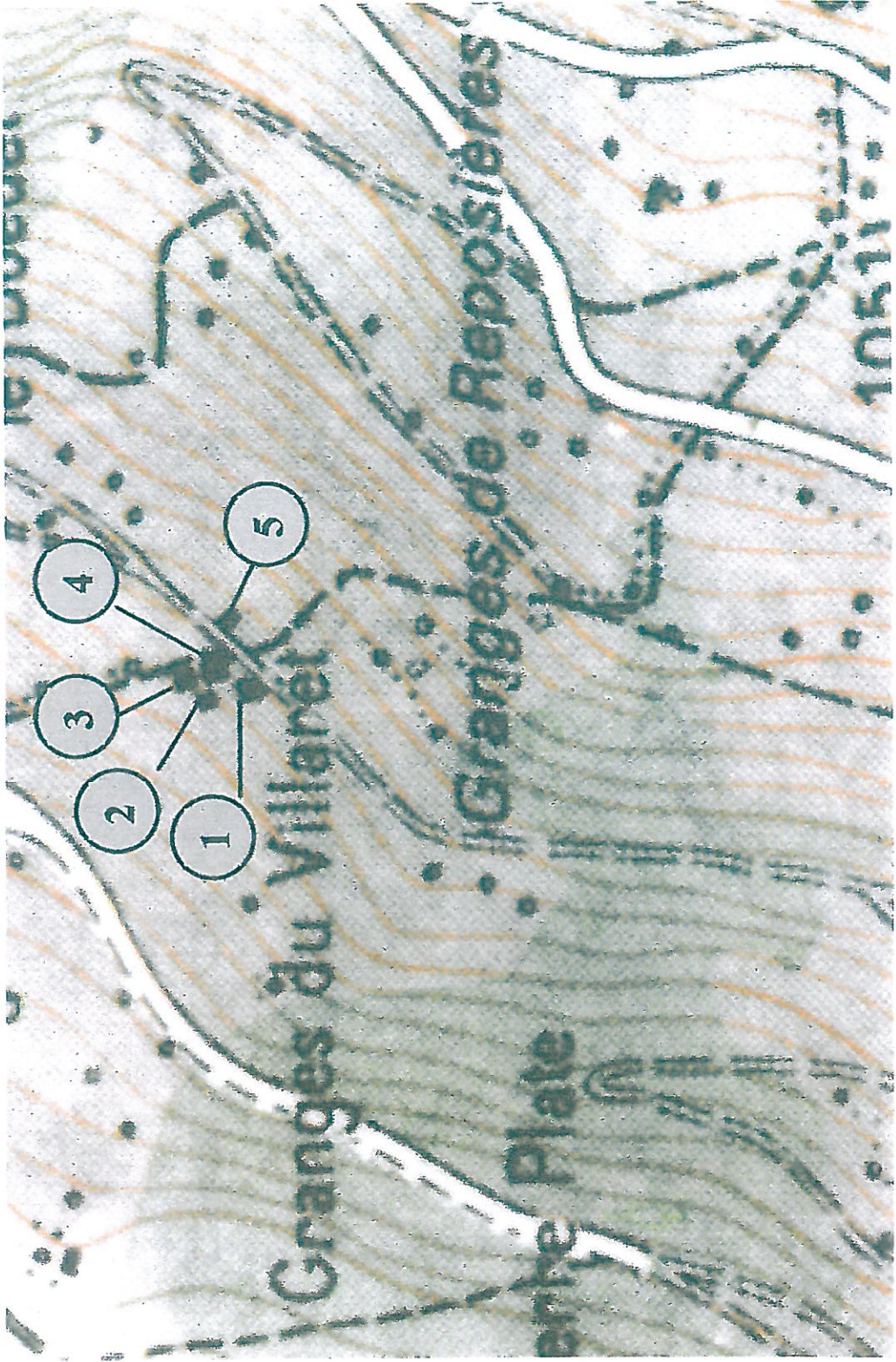



Villaret 1  
Juillet 1998

Altitude : 1230  
Propriétaire en 1998 :  
Propriétaires : M. Richard E et M  
Doucy 73260 LA LECHERE

**SITUATION:**

Voies d'accès : Piste 4x4  
Type d'habitat : Groupe  
Milieu environnant : Prés  
Cadastré : ZD - 105 19 - I 16  
Nombre de bâtiments : 1  
Dépendances : Une accolée

**UTILISATION:**

Origine : Agricole  
Actuelle : Habitat temporaire

**EQUIPEMENTS:**

Eau : Oui  
Assainissement : Non  
Electricité : Non  
Téléphone-TV : Non  
Sanitaires : Non  
Dispositif de traitement : Non

**DESCRIPTION:**

Etat général : Assez bon état  
Aspect du bâtiment : Rénové  
Matériaux de façades :  
Soubassements : Béton, moellons  
Murs : Béton, moellons  
Toiture : Tôles  
Sens du faîtage principal : Perpendiculaire  
aux courbes.



Villaret 2  
Juillet 1998

Altitude : 1230  
Propriétaire en 1998 :  
Propriétaires : M. Asford P.  
Doucy 73260 LA LECHERE

**SITUATION:**

Voies d'accès : Piste 4x4  
Type d'habitat : Groupé  
Milieu environnant : Prés  
Cadastre : ZD - 104 6 - N 12  
Nombre de bâtiments : 1  
Dépendances : Non

**UTILISATION:**

Origine : Agricole  
Actuelle : 2ième résidence (débaras)

**EQUIPEMENTS:**

Eau : Oui  
Assainissement : Non  
Electricité : Non  
Téléphone-TV : Non  
Sanitaires : Non  
Dispositif de traitement : Non

**DESCRIPTION:**

Etat général : Assez bon état  
Aspect du bâtiment : Identique à l'origine  
Matériaux de façades :  
Soubassements : Béton, pierres, crépi  
Murs : Béton, pierres, crépi  
Toiture : Tôles  
Sens du faîtage principal : Perpendiculaire  
aux courbes.



Le Moulin

Villaret 4  
Juillet 1998

Altitude : 1230 m  
Propriétaire en 1998 :  
Propriétaires : M. Asford P.  
Doucy 73260 LA LECHERE

**SITUATION:**

Voies d'accès : Piste 1x4  
Type d'habitat : Groupé  
Milieu environnant : Prés  
Cadastre : ZD - 102 14-D 18  
Nombre de bâtiments : 1  
Dépendances : Non

**UTILISATION:**

Origine : Agricole  
Actuelle :

**EQUIPEMENTS:**

Eau : Oui  
Assainissement : Non  
Electricité : Non  
Téléphone-TV : Non  
Sanitaires : Non  
Dispositif de traitement : Non

**DESCRIPTION:**

Etat général : Assez bon état  
Aspect du bâtiment : Identique à l'origine  
Matériaux de façades :  
Soubassements : Pierres  
Murs : Bois  
Toiture : Tôles  
Sens du faîtage principal : Perpendiculaire  
aux courbes.



Villaret 5  
Juillet 1998

Altitude : 1230 m  
Propriétaire en 1998 :  
Propriétaires : M. Muisstache Gérard et Serge  
Doucy 73260 LA LECHERE

**SITUATION:**

Voies d'accès : Piste 4x4  
Type d'habitat : Groupé  
Milieu environnant : Prés  
Cadastré : ZD - 101 - ZD100 - 1+-D18  
Nombre de bâtiments : 1  
Dépendances : Non

**UTILISATION:**

Origine : Agricole  
Actuelle :

**EQUIPEMENTS:**

Eau : Oui  
Assainissement : Non  
Electricité : Non  
Téléphone-TV : Non  
Sanitaires : Non  
Dispositif de traitement : Non

**DESCRIPTION:**

Etat général : Assez bon état  
Aspect du bâtiment : Identique à l'origine  
Matériaux de façades :  
Soubassements : Pierres et crépi  
Murs : Pierres et crépi  
Toiture : Tôles  
Sens du faîtage principal : Perpendiculaire  
aux courbes.





# LE BOEDET





Boudet 1  
Mai 2012

Altitude : 1220 m  
Propriétaire en 1998  
Propriétaires :  
M. Blanc A.F.  
Doucy 73260 LA LECHERE

**SITUATION**

Voies d'accès : Piste 4x4  
Type d'habitat : Groupe  
Milieu environnant : Pres  
Cadastre : ZF 89  
Nombre de bâtiments : 1  
Dépendances : Non

**UTILISATION**

Origine : Agricole  
Actuelle : Aucune

**EQUIPEMENTS**

Eau : Oui  
Assainissement : Non  
Electricité : Non  
Téléphone-TV : Non  
Sanitaires : Non  
Dispositif de traitement : Non

**DESCRIPTION**

Etat général : Assez bon état  
Aspect du bâtiment : Identique à l'origine (+volets)  
Matériaux de façades :  
Soubassements : Pierres et crepi  
Murs : Pierres et crepi bois  
Toiture : Tôles  
Sens de fatage principal : Perpendiculaire  
aux courbes





Boeder 2  
Mm 2012

Altitude : 1220 m  
Preparatoire en 1998  
Proprietaires : Monsieur VALLIER et PERRET

**SITUATION**

Vues d'accès : Piste 4x4  
Type d'habitat : Groupe  
Milieu environnant : Pres  
Cadastré : ZD 99 / ZD 98 / ZD 97  
Nombre de bâtiments : 2  
Dependances : 1 secotée

**UTILISATION**

Origine Agricole  
Actuelle Residence ?

**EQUIPEMENTS**

Eau Oui  
Assainissement Non  
Electricite Non  
Telephone-TV Non  
Sanitaires Non  
Dispositif de traitement Non

**DESCRIPTION**

Etat general : Assez bon etat  
Aspect du bâtiment : Identique a l'origine  
Materiaux de façades :  
Soubassements : Pierres et crepi  
Murs : Bois  
Toiture : Tôles  
Sens du faitage principal : Perpendiculaire  
aux courbes





# LES GRANGES DE CHANTEMERLE



Les deux granges  
situées sous le télésiège  
ont été démolies



# PIERRE PLATE



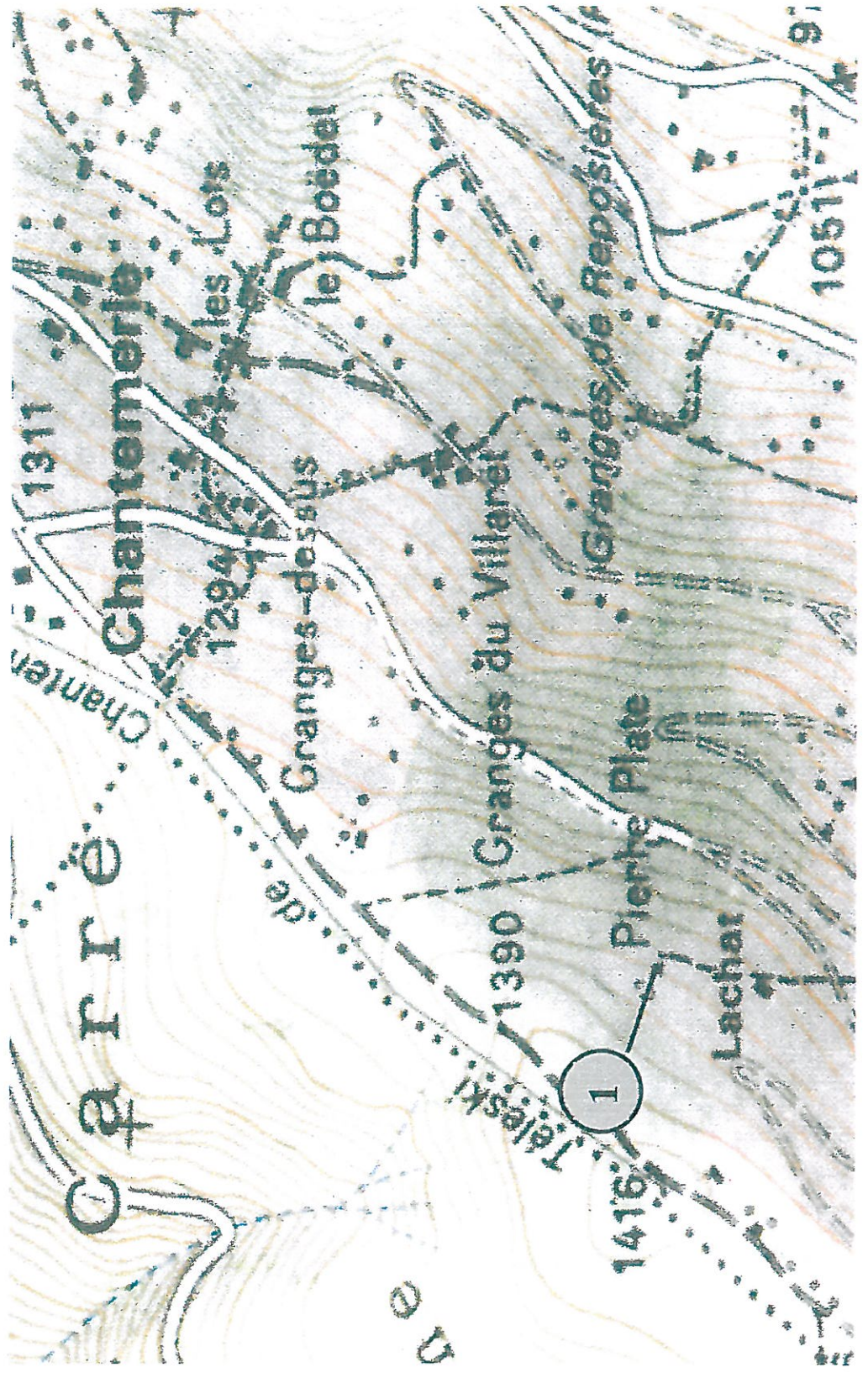

Pierre Plate  
Juillet 1998

Altitude : 1370 m

Propriétaire en 1997

Propriétaires : M. Asport André ép Furno B.

Doucy 73260

**SITUATION:**

Voies d'accès : Sentier

Type d'habitat : Isolé

Milieu environnant : Prés-Alpages

Cadastre : ZA93

Nombre de bâtiments : 1

Dépendances : Non

**UTILISATION:**

Origine : Agricole

Actuelle : Aucune

**EQUIPEMENTS:**

Eau : Non

Assainissement : Non

Electricité : Non

Téléphone-TV : Non

Sanitaires : Non

Dispositif de traitement : Non

**DESCRIPTION:**

Etat général : Assez bon état

Aspect du bâtiment :

Matériaux de façades :

Soubassements : Pierres

Murs : Bois

Toiture : Tôles

Sens du faîtage principal : Perpendiculaire  
aux courbes.





# LES SETTEREES



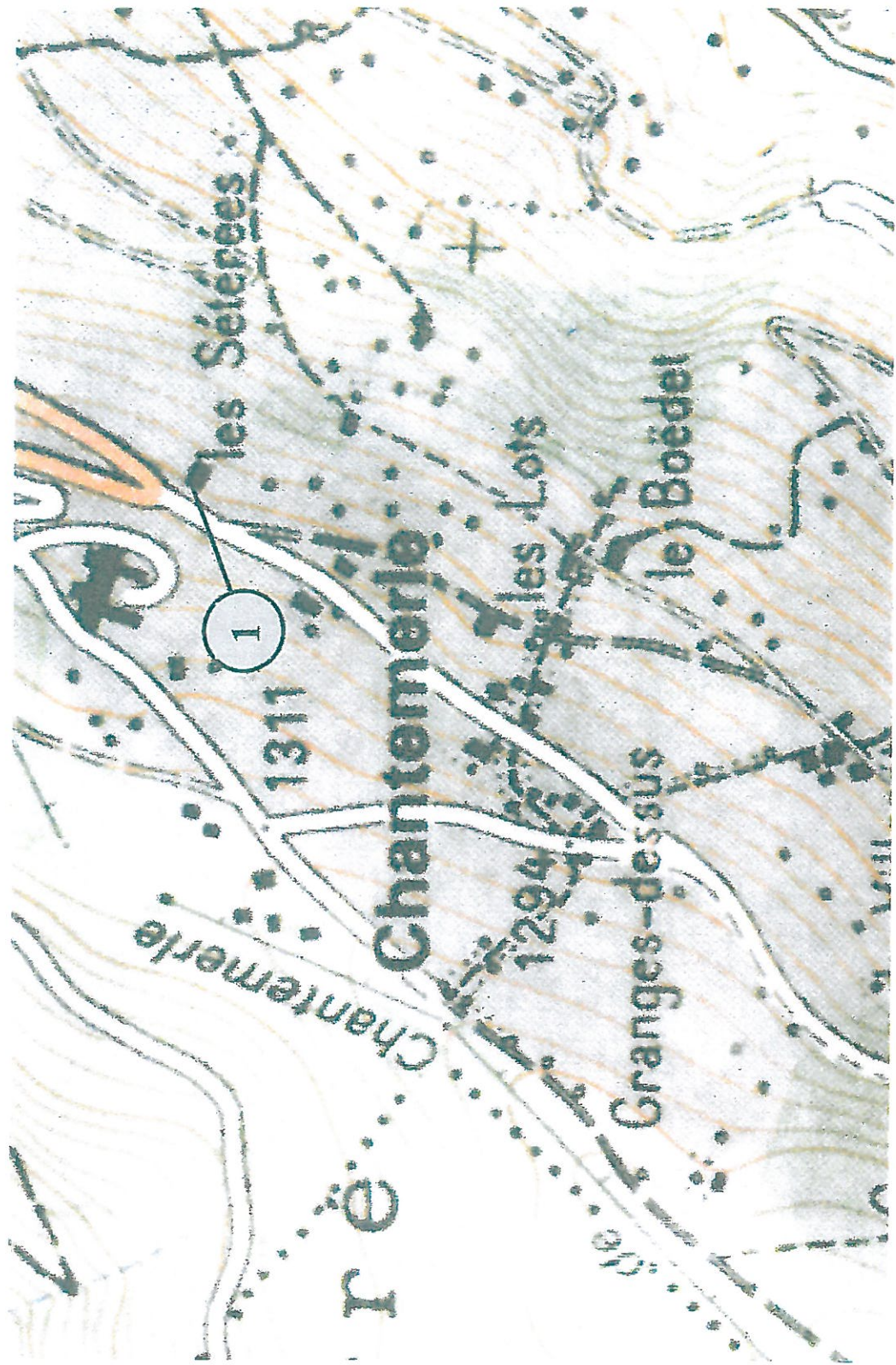

Les SETERES  
Juillet 1998

Altitude : 1250 m  
Propriétaire en 1998  
Propriétaires : Mme Bouvier Carzen Raymondo  
Bâti par 73260 LA LECHEIRE

**SITUATION**

Vois d'accès : Route  
Type d'habitat : Isolé  
Milieu environnant : Prés  
Catastre : ZERS  
Nombre de bâtiments : 1  
Dépendances : Non

**UTILISATION**

Origine : Agricole  
Actuelle : Entrepôts

**EQUIPEMENTS**

Eau : Oui  
Assainissement : Non  
Electricité : Non  
Téléphone-TV : Non  
Sanitaires : Non  
Dispositif de traitement : Non

**DESCRIPTION**

Etat général : Assez bon état  
Aspect du bâtiment : Identique à l'origine  
Matériaux de façades :  
Sous-sassements : Pierres - crepi  
Murs : Bois - pierres  
Toiture : Tôles  
Sens de faîtage principal : Perpendiculaire  
aux courbes

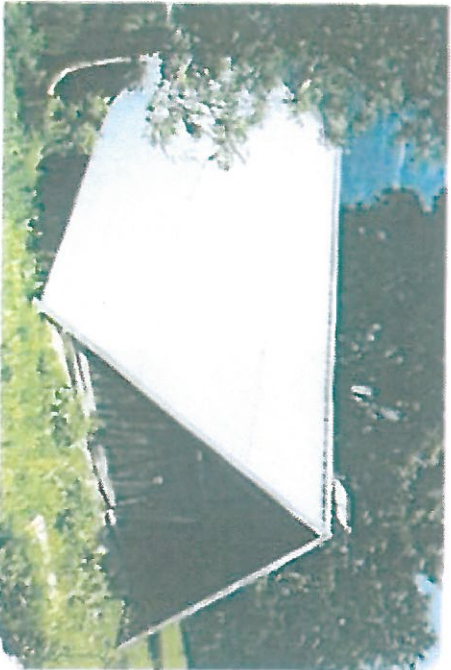

**A été réhabilité**



# LES GRANGES DE RACLAZ

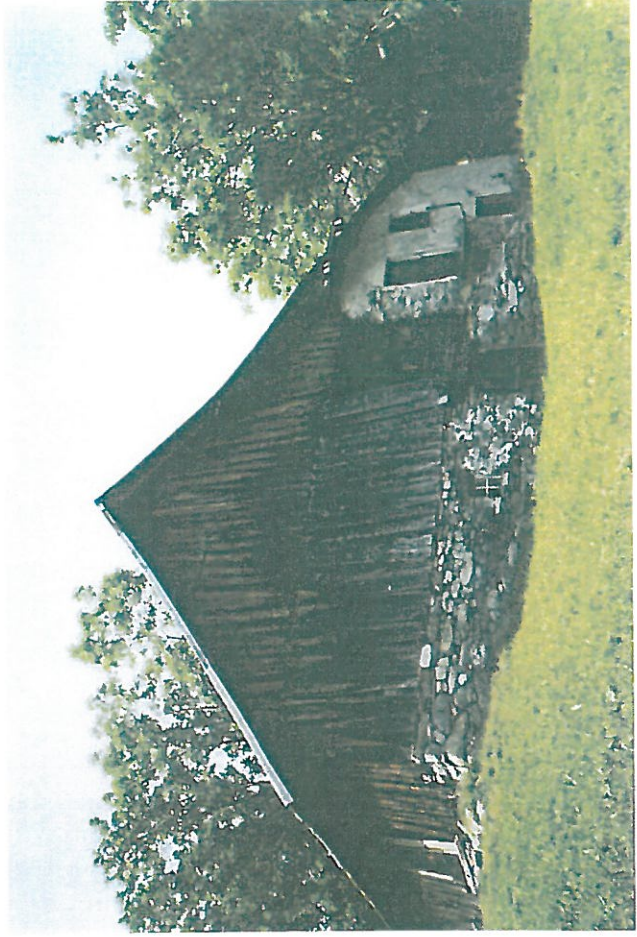





RACLAZ 1  
Juillet 1998



Altitude : 1180 m  
Propriétaire en 1998  
Propriétaires : M. Gourbert Delphin Félix  
Plan du Troy 73260 AIGUEBLANCHE

SITUATION

Voies d'accès : Route (piste)  
Type d'habitat : Groupé  
Milieu environnant : Prés  
Cadastre : ZK 162  
Nombre de bâtiments : 1  
Dépendances : Non

UTILISATION

Origine : Agricole  
Actuelle

EQUIPEMENTS

Eau : Non  
Assainissement : Non  
Electricité : Non  
Téléphone-TV : Non  
Sanitaires : Non  
Dispositif de traitement : Non

DESCRIPTION

Etat général : bon état  
Aspect du bâtiment : Identique à l'origine  
Matériaux de façades :  
Soubassements : Pierres  
Murs : Bois  
Toiture : Tôles  
Sens du faitage principal : Parallèle  
aux courbes.

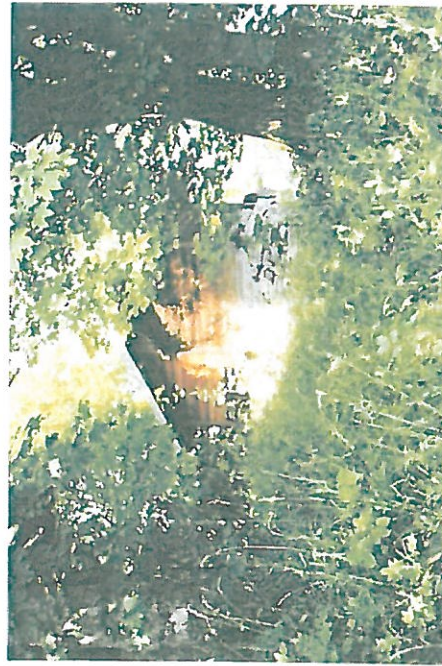



RACLAZ 3  
JUILLET 1998

Altitude : 1 180 m  
Propriétaires en 1998 :  
M. BEAUGNIS Paul Emile ép. DESLARDES Marcelle - Garage  
SYLVESTRE - 73210 AIME  
Mme BEAUGNIS Odette Marie-Louise ép. FERRARI Robert - Chef  
lieu - 73260 AIGUEBLANCHE

#### SITUATION

Voies d'accès : Route (Piste)  
Type d'habitat : Groupé  
Milieu environnant : Prés  
Cadastre : ZK 166 ; ZK 165  
Nombre de bâtiments : 1  
Dépendances : Non

#### UTILISATION

Origine : Agricole  
Actuelle : Aucune

#### EQUIPEMENTS

Eau : Oui  
Assainissement : Oui  
Electricité : Non  
Téléphone : Non  
Sanitaires : Oui  
Dispositif de traitement : Non

#### DESCRIPTION

Etat général :  
Aspect du bâtiment : identique à l'origine  
Matériaux de façades :  
Soubassement : Pierres + crépis  
Murs : Pierres + crépis + bois  
Toiture : Tôles + bidons déroulés  
Sens du faîtage principal : perpendiculaire aux courbes



**RACLAZ 4**  
**JUILLET 1998**

Altitude : 1 180 m  
Propriétaires en 1998 :  
M. GONTHIER Charles Joseph Eugène ép. ORTEL Josette - Les  
Dodes - 73730 ST PAUL SUR ISERE



**SITUATION :**

Voies d'accès : Route (Piste)  
Type d'habitat : Groupe  
Milieu environnant :  
Cadastré : ZK - 183 - 184  
Nombre de bâtiments : 2  
Dépendances : 1

**UTILISATION :**

Origine : Agricole  
Actuelle : Residence 2ème

**EQUIPEMENTS :**

Eau : Oui  
Assainissement : Oui  
Electricité : Non  
Téléphone : Non  
Sanitaires : Oui  
Dispositif de traitement : Non

**DESCRIPTION :**

Etat général : Bon état  
Aspect du bâtiment : 2 parties : 1 identique à l'origine, l'autre  
rénovée  
Matériaux de façades :  
Soubassement : Pierres + béton  
Murs : Béton + bois  
Toiture : Tôles  
Sens du faîtage principal : perpendiculaire aux courbes



**RACLAZ 5  
JUILLET 1998**

Altitude : 1 180 m  
Propriétaires en 1998 :  
M. CRETET Noël Jean Hippolyte - RACLAZ - DOUCY - 73260 LA  
LECHERE

**SITUATION :**

Voies d'accès : Route (Piste)  
Type d'habitat : Groupe  
Milieu environnant : Prés  
Cadastre : ZK - 170  
Nombre de bâtiments : 1  
Dépendances : Non

**UTILISATION**

Origine : Agricole  
Actuelle : Aucune

**EQUIPEMENTS :**

Eau : Oui  
Assainissement : Oui  
Electricité : Non  
Téléphone : Non  
Sanitaires : Oui  
Dispositif de traitement : Non

**DESCRIPTION :**

Etat général : Assez bon état  
Aspect du bâtiment : Identique à l'origine  
Matériaux de façades :  
Soubassement : Pierres + crépis  
Murs : Pierres + crépis + bois  
Toiture : Tôles  
Sens du faîtage principal : perpendiculaire aux courbes





**RACLAZ 7**  
**JUILLET 1998**

Altitude : 1 180 m  
Propriétaires en 1998 :  
M. THOMAS Eugène Alexandre ép. ROCHE Germaine Thérèse -  
DOUCY - 73260 LA LECHERE  
Mme LARRET Yvonne Fernande ép. BAZIN Jean-François - Chef  
lieu - DOUCY - 73260 LA LECHERE  
Mlle BAZIN Sylvie Gilberte - Chef lieu - DOUCY - 73260 LA  
LECHERE

**SITUATION :**

Voies d'accès : Route (Piste)  
Type d'habitat : Groupé  
Milieu environnant : Prés  
Cadastre : ZK - 175 ; ZK 174  
Nombre de bâtiments : 2  
Dépendances : 1 accolée

**UTILISATION :**

Origine : Agricole  
Actuelle : Résidence 2e

**EQUIPEMENTS :**

Eau : Oui  
Assainissement : Oui  
Electricité : Non  
Téléphone : Non  
Sanitaires : Oui  
Dispositif de traitement : Non

**DESCRIPTION :**

Etat général :  
Aspect du bâtiment : Identique à l'origine  
Matériaux de façades :  
Soubassement : Pierres + crépis  
Murs : Pierres + bois  
Toiture : Tôles  
Sens du faîteage principal : perpendiculaire aux courbes



# LE SECHERON

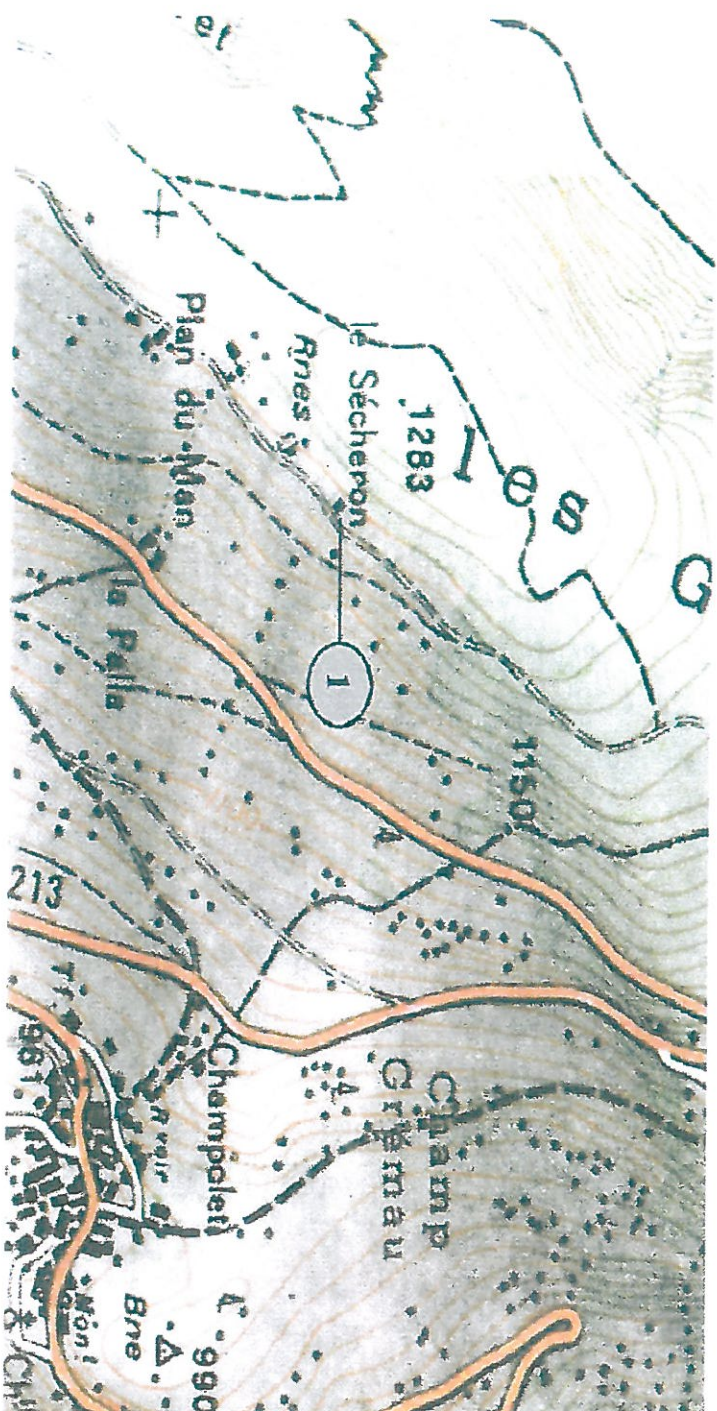

Le Secheron  
Juillet 1998



Altitude : 1250 m  
Propriétaire en 1998  
Propriétaires : Jugand Sylvain Gillort  
DOUCY Tarentaise 73260 LA LECHERE

**SITUATION:**

Voies d'accès : Route  
Type d'habitat : Isolé  
Milieu environnant : Prés  
Cadastre : ZL104  
Nombre de bâtiments : 1  
Dépendances : Non

**UTILISATION:**

Origine : Agricole  
Actuelle : Habitat

**EQUIPEMENTS**

Eau : Oui  
Assainissement : Oui  
Electricité : Oui  
Téléphone-TV : Oui  
Sanitaires : Oui  
Dispositif de traitement : Oui

**DESCRIPTION:**

Etat général : Très bon état  
Aspect du bâtiment : Refait  
Matériaux de façades :  
Soubassements : Pierres  
Murs : Pierres et bois  
Toiture : Tôles  
Sens du faîtage principal : perpendiculaire  
aux courbes.







# PLAN DU MAN



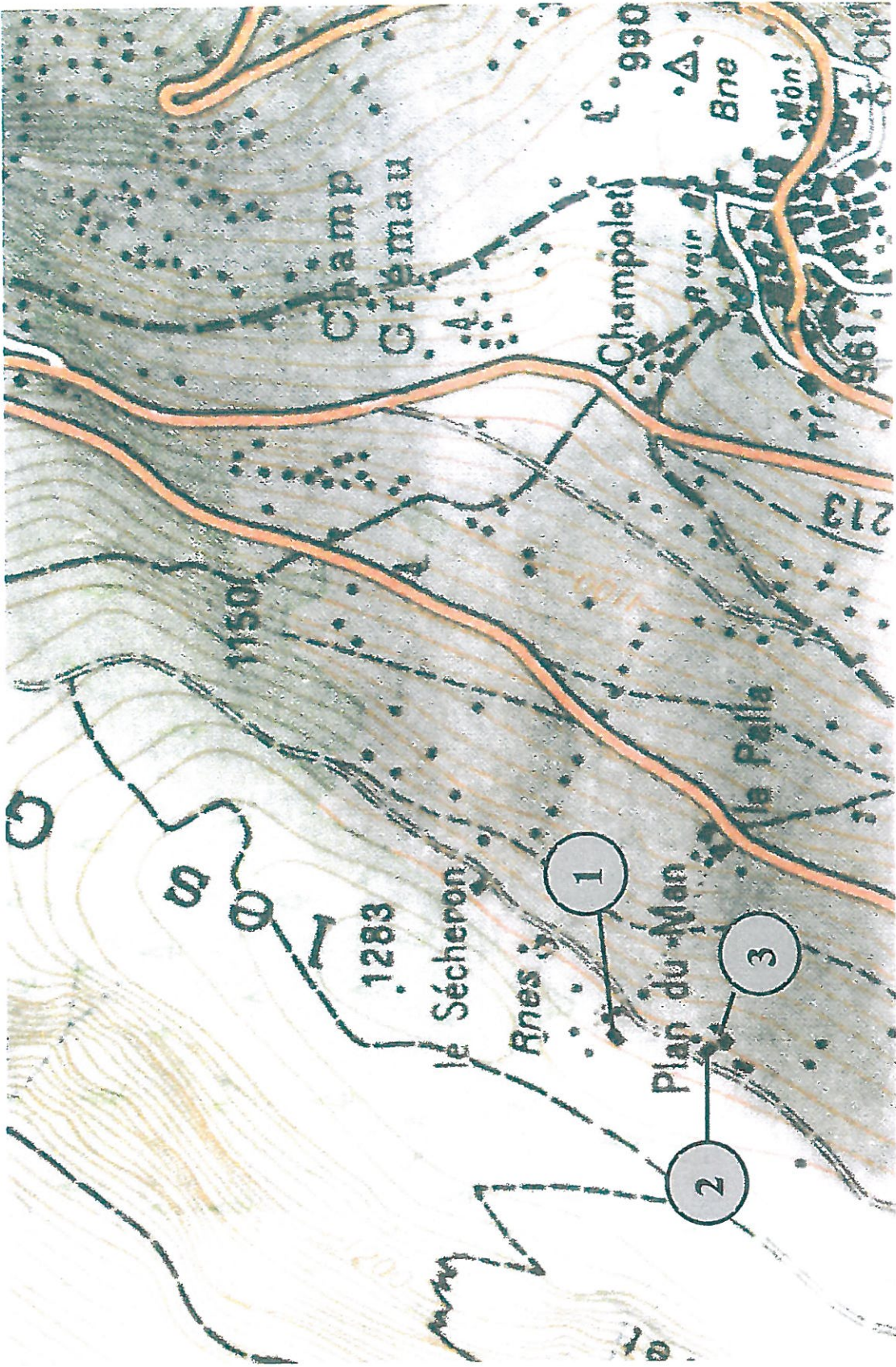

Le Man I  
Juillet 1998

Altitude : 1250 m  
Propriétaire en 1998  
Propriétaires : M. Ducloux J.J. Mme Ducloux M.  
Les copropriétaires 1872K143 Bouvier G.A.  
DOUCY Tarentaise 73260 LA LECHERE

**SITUATION:**

Voies d'accès : Route  
Type d'habitat : Groupé  
Milieu environnant : Prés forêt  
Cadastre : ZK143-142-140  
Nombre de bâtiments : 4  
Dépendances : 1

**UTILISATION:**

Origine : Agricole  
Actuelle : Habitat

**EQUIPEMENTS**

Eau : Oui  
Assainissement : Oui  
Electricité : Oui  
Téléphone-TV : Oui  
Sanitaires : Oui  
Dispositif de traitement : Non

**DESCRIPTION:**

Etat général : Bon état  
Aspect du bâtiment : Identique à l'origine (renové)  
Matériaux de façades :  
Soubassements : Pierres béton  
Murs : Pierres;bois et béton  
Toiture : Tôles  
Sens du faîtage principal : perpendiculaire  
aux courbes.



Le Man 2  
Juillet 1998

Altitude : 1250 m  
Propriétaire en 1998  
Propriétaires : M. Aspod J. Le Plan du Man  
DOUCY Tarentaise 73260 LA LECHERE

**SITUATION:**

Voies d'accès : Route  
Type d'habitat : Groupe  
Milieu environnant : Prés alpages  
Cadastré : ZK146  
Nombre de bâtiments : 3  
Dépendances : 1 accolée

**UTILISATION:**

Origine : Agricole  
Actuelle : Habitat

**EQUIPEMENTS**

Eau : Oui  
Assainissement : Oui  
Electricité : Oui  
Téléphone-TV : Oui  
Sanitaires : Oui  
Dispositif de traitement : Non

**DESCRIPTION:**

Etat général : Bon état  
Aspect du bâtiment : Refait  
Matériaux de façades :  
Soubassements : Pierres béton  
Murs : Bois et béton  
Toiture : Tôles  
Sens du faîtage principal : perpendiculaire  
aux courbes.



Le Man 3  
Juillet 1998

Altitude : 1250 m  
Propriétaire en 1998  
Propriétaires : M.Ducloz P. Ep Dienmaz A  
DOUCY Tarentaise 73260 LA LECHERE

**SITUATION:**

Votes d'accès : Route  
Type d'habitat : Groupé  
Milieu environnant : Près alpages  
Cadastre : ZK 149  
Nombre de bâtiments : 1  
Dépendances : Non

**UTILISATION:**

Origine :  
Actuelle : Résidence 2

**EQUIPEMENTS**

Eau : Oui  
Assainissement : Oui  
Electricité : Oui  
Téléphone-TV : Oui  
Sanitaires : Oui  
Dispositif de traitement : Non

**DESCRIPTION:**

Etat général : Bon état  
Aspect du bâtiment : Rénové neuf  
Matériaux de façades :  
Soubassements : Pierres béton  
Murs : Pierres, bois et béton  
Toiture : Tôles  
Sens du faîtage principal : perpendiculaire  
aux courbes.





# LA PALLA



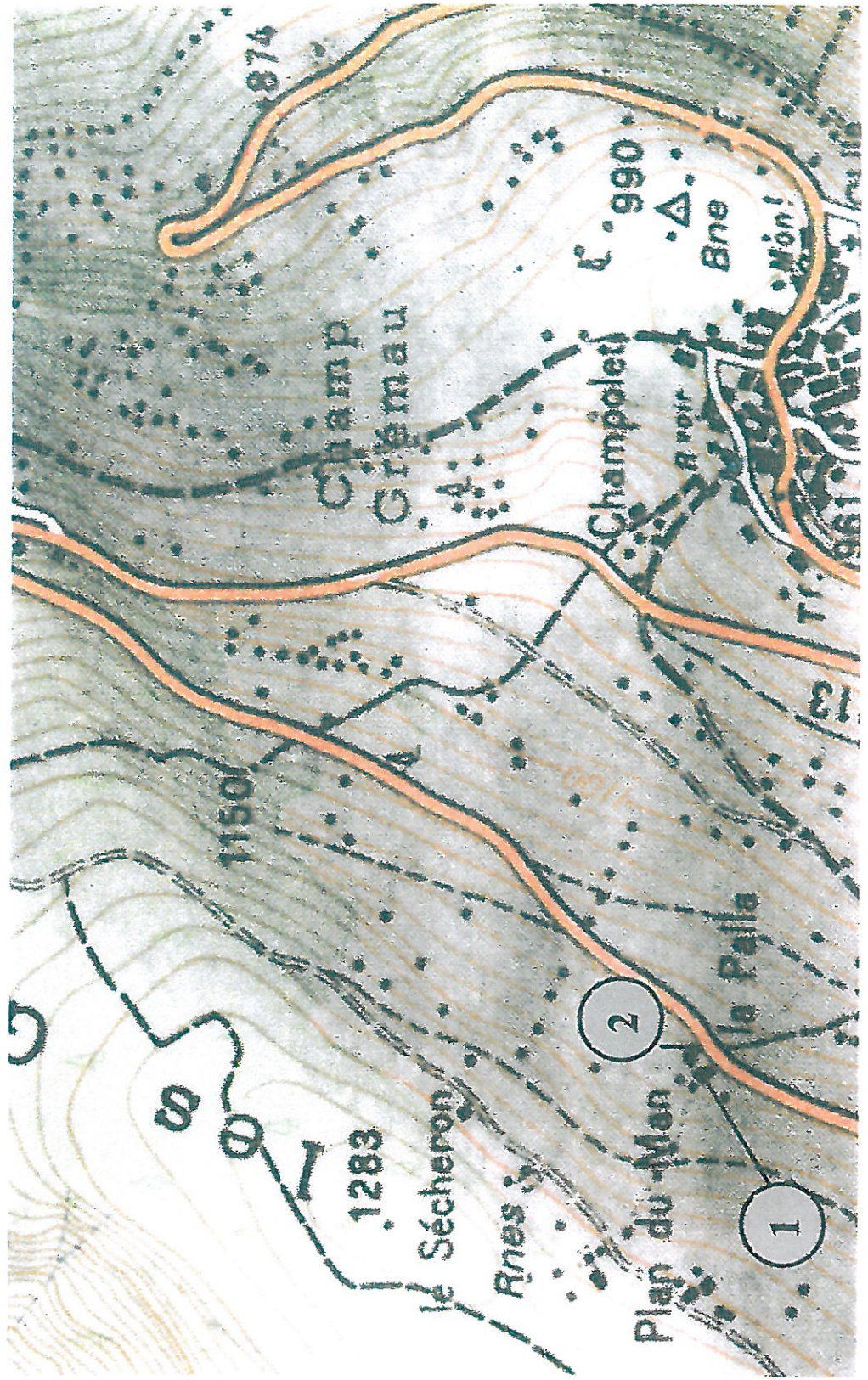

La Palla I  
Juillet 1998

Altitude : 1170 m  
Propriétaire en 1998  
Propriétaires : Mme Bazin Suzanne, M. Bazin Robert  
DOUCY Tarentaise 73260 LA LECHERE

**SITUATION:**

Voies d'accès : Route  
Type d'habitat :  
Milieu environnant : Prés  
Cadastré : ZK 41  
Nombre de bâtiments : 2  
Dépendances : Non

**UTILISATION:**

Origine : Agricole  
Actuelle : Aucune

**EQUIPEMENTS**

Eau : Oui (possibilité)  
Assainissement : Oui (possibilité)  
Electricité : Oui (possibilité)  
Téléphone-TV : Oui (possibilité)  
Sanitaires : Oui (possibilité)  
Dispositif de traitement : Non

**DESCRIPTION:**

Etat général : Assez bon état  
Aspect du bâtiment : Identique à l'origine  
Matériaux de façades :  
Soubassements : Pierres  
Murs : Bois + pierres  
Toiture : Tôles  
Sens du faîtage principal : perpendiculaire  
aux courbes.

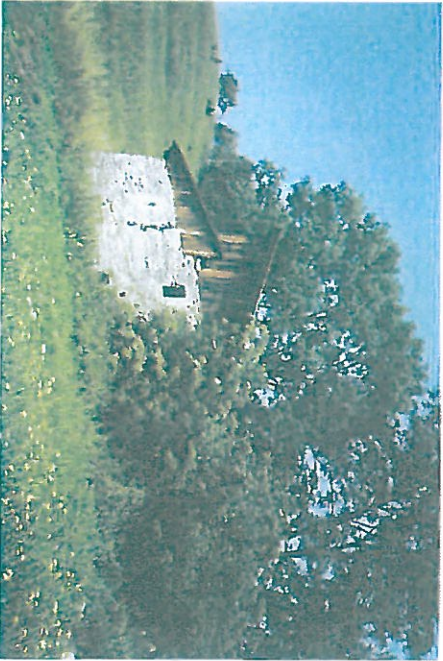
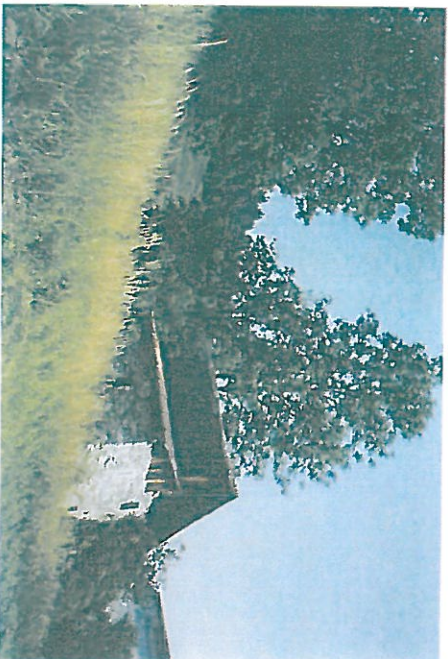



## A été réhabilité



La Pallia 2  
Juillet 1998

Altitude : 1170 m  
Propriétaire en 1998  
Propriétaires : Mme Ducloux S.  
87, Quai de la République 73600 MOUTTIERS

### SITUATION:

Voies d'accès : Route  
Type d'habitat : Isolé  
Milieu environnant : Prés  
Cadastre : ZK152-12M03  
Nombre de bâtiments : 1  
Dépendances : 1 accolée

### UTILISATION:

Origine : Agricole  
Actuelle : Résidence 2

### EQUIPEMENTS

Eau : Oui  
Assainissement : Oui  
Electricité : Oui  
Téléphone-TV : Oui  
Sanitaires : Oui  
Dispositif de traitement : Non

### DESCRIPTION:

Etat général : Bon état  
Aspect du bâtiment : Identique à l'origine, rénové  
(balcon, fenêtres)  
Matériaux de façades :  
Soubassements : Pierres + crépi  
Murs : Bois + pierres  
Toiture : Tôles  
Sens du faîtage principal : perpendiculaire  
aux courbes.



# EN PROVINS

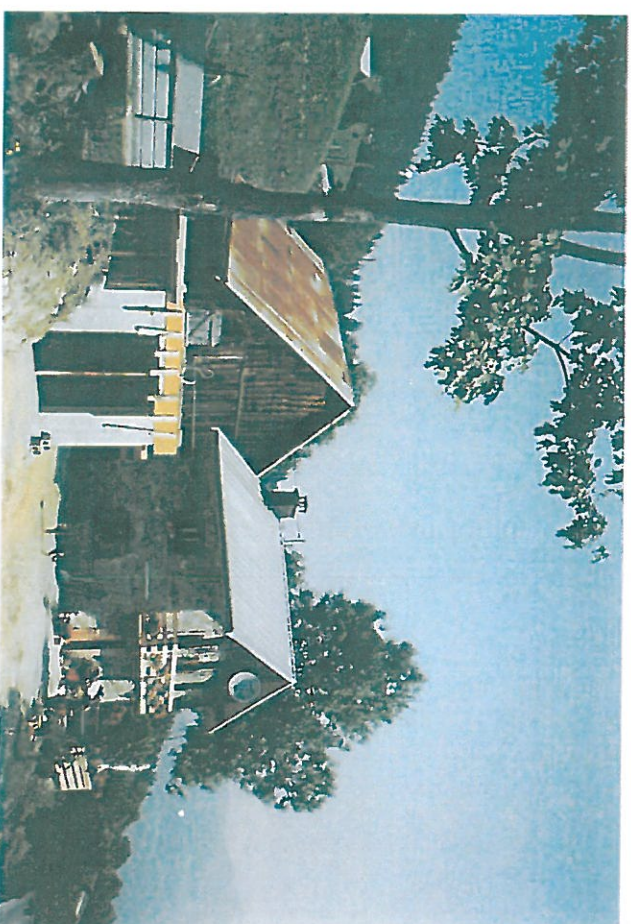

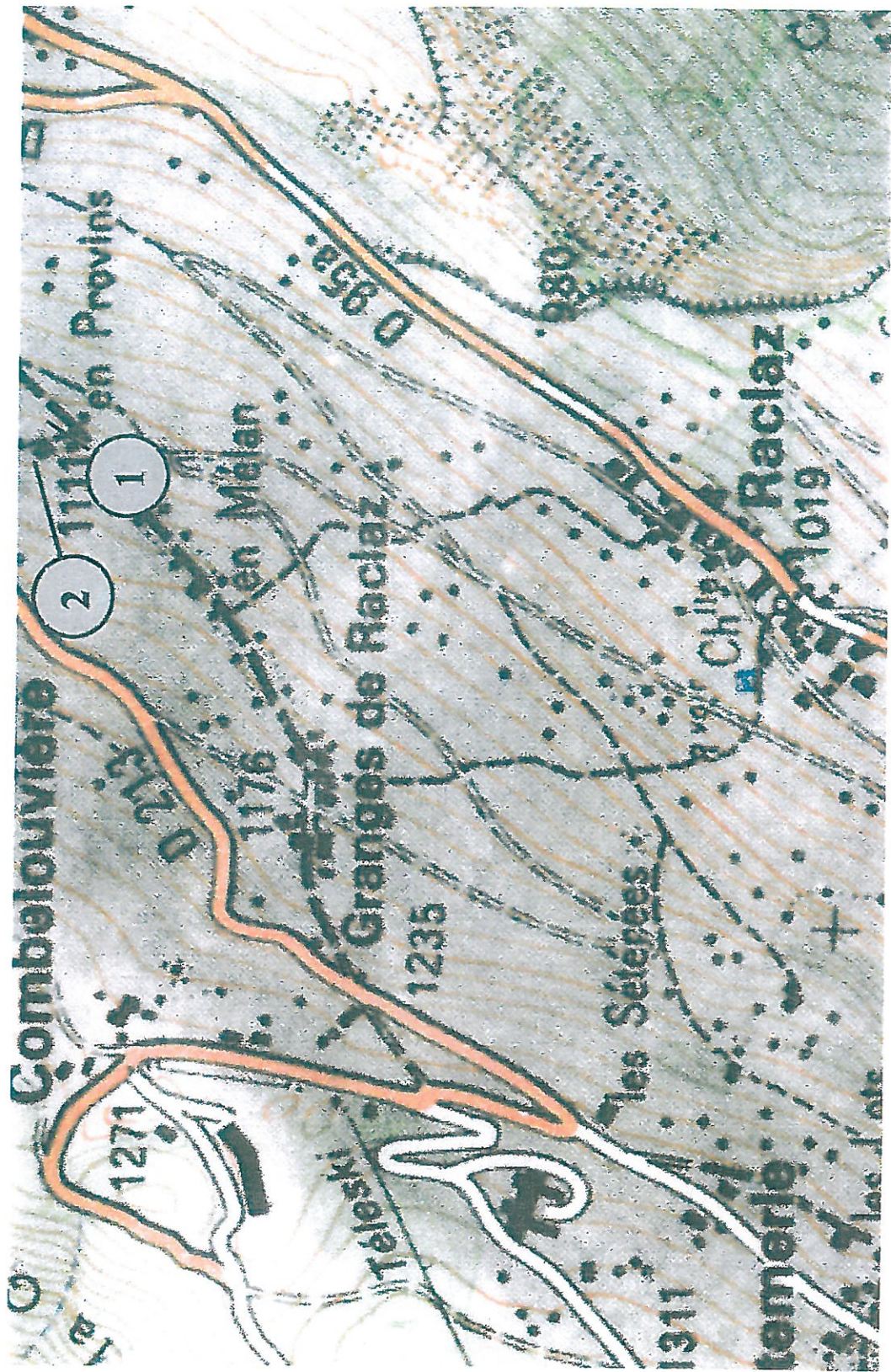

En Provins 1  
Juillet 1998

Altitude : 1110 m  
Propriétaire en 1998  
Propriétaires : M. Vorger Eric  
DOUCY 73260 LA LECHERE  
**SITUATION:**

Voies d'accès : Piste 4x4  
Type d'habitat : Isolé  
Milieu environnant : Prés  
Cadastre : ZKI156  
Nombre de bâtiments : 1  
Dépendances : Non

**UTILISATION:**

Origine : Agricole  
Actuelle : Habitat

**EQUIPEMENTS**

Eau : Oui  
Assainissement : Oui  
Electricité : Oui  
Téléphone-TV : Oui  
Sanitaires : Oui  
Dispositif de traitement : Non

**DESCRIPTION:**

Etat général : Très bon état  
Aspect du bâtiment : Refait  
Matériaux de façades :  
Soubassements : Pierres  
Murs : Pierres  
Toiture : Tôles  
Sens du faîtage principal : perpendiculaire  
aux courbes.



EN PROVINS 2  
JUILLET 1998



Altitude : 1 110 m  
Propriétaires en 1998 :  
M. VORGER Eric - DOUCY - 73260 LALECHERE

SITUATION :

Voies d'accès : Piste 4 x 4  
Type d'habitat : Isolé  
Milieu environnant : Près  
Cadaastre : ZK - 156  
Nombre de bâtiments : 1  
Dépendances : Non

UTILISATION :

Origine : Agricole  
Actuelle : Entrepôt

EQUIPEMENTS :

Eau : Oui  
Assainissement : Oui  
Electricité : Oui  
Téléphone : Oui  
Sanitaires : Oui  
Dispositif de traitement : Non

DESCRIPTION :

Etat général : Très bon état  
Aspect du bâtiment : Identique à l'origine  
Matériaux de façades :  
Soubassement : Pierres + béton  
Murs : bois  
Toiture : Tôles  
Sens du faîtage principal : perpendiculaire aux courbes





# SOUS DOUCY



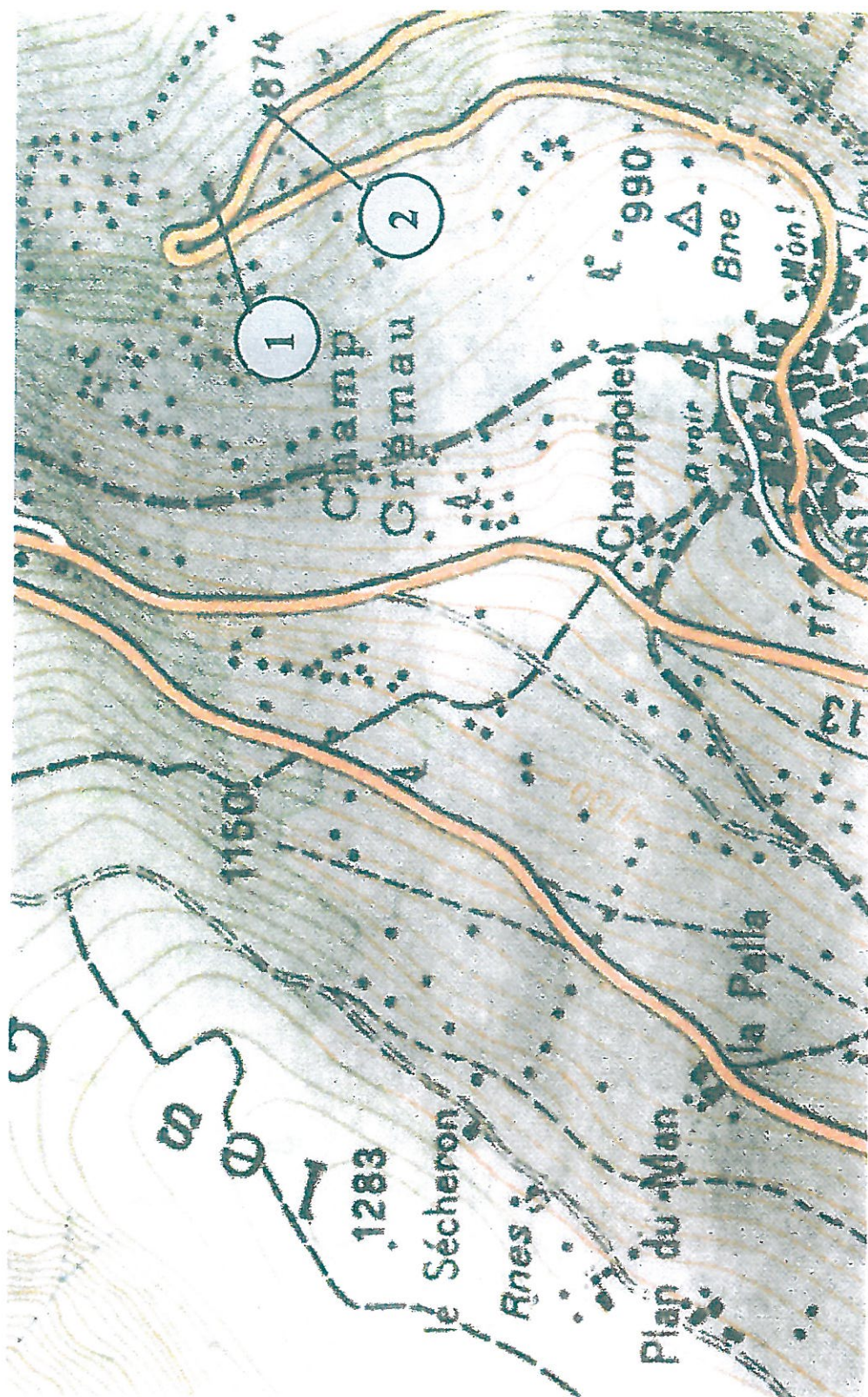

**SOUS DOUCY 1**  
**JUILLET 1998**

Altitude : 880 m  
Propriétaires en 1998 :  
M. BAZIN Alain Joël ép. FAVROT Christiane - 4 rue adjudant Goetz -  
73200 ALBERTVILLE  
Mie MERCIER Mélanie Eulalie - 73 DOUCY

**SITUATION :**

Voies d'accès : Route  
Type d'habitat : Isolé  
Milieu environnant : Prés - Forêt  
Cadastré : ZN- 126 - 127  
Nombre de bâtiments : 2  
Dépendances : Non

**UTILISATION :**

Origine : Agricole  
Actuelle : Aucune

**EQUIPEMENTS :**

Eau : Non  
Assainissement : Non  
Electricité : Non  
Téléphone : Non  
Sanitaires : Non  
Dispositif de traitement : Non

**DESCRIPTION :**

Etat général : Moyen  
Aspect du bâtiment : Identique à l'origine  
Matériaux de façades :  
Soubassement : Pierres  
Murs : bois  
Toiture : Tôles.  
Sens du faîtage principal : perpendiculaire aux courbes





**SOUS DOUCY 2  
JUILLET 1998**

Altitude : 874 m  
Propriétaires en 1998 :  
Mlle BRECHE Jacqueline Aimée - Chef lieu - DOUCY - 73260 LA  
LECHERE

**SITUATION :**

Voies d'accès : Route  
Type d'habitat : Isolé  
Milieu environnement : Prés - Alpages  
Cadastre : ZN- 338  
Nombre de bâtiments : 1  
Dépendances : Non

**UTILISATION**

Origine : Agricole  
Actuelle : Résidence 2e

**EQUIPEMENTS :**

Eau : Non  
Assainissement : Non  
Electricité : Non  
Téléphone : Non  
Sanitaires : Non  
Dispositif de traitement : Non

**DESCRIPTION :**

Etat général : Assez bon état  
Aspect du bâtiment : Identique à l'origine (réhabilité)  
Matériaux de façades :  
Soubassement : Pierres  
Murs : bois  
Toiture : Tôles  
Sens du faîtage principal : perpendiculaire aux courbes

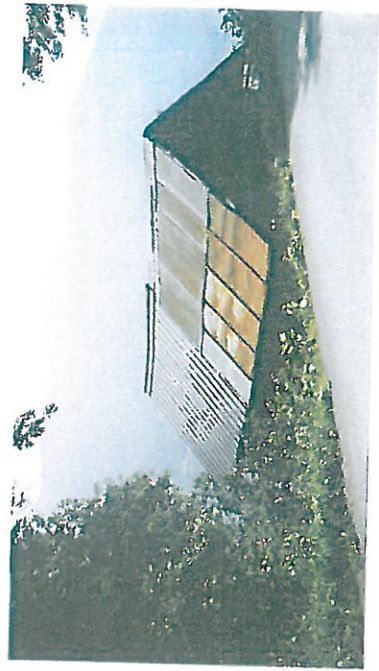

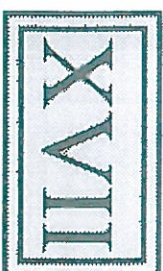

# CHAMPOLET



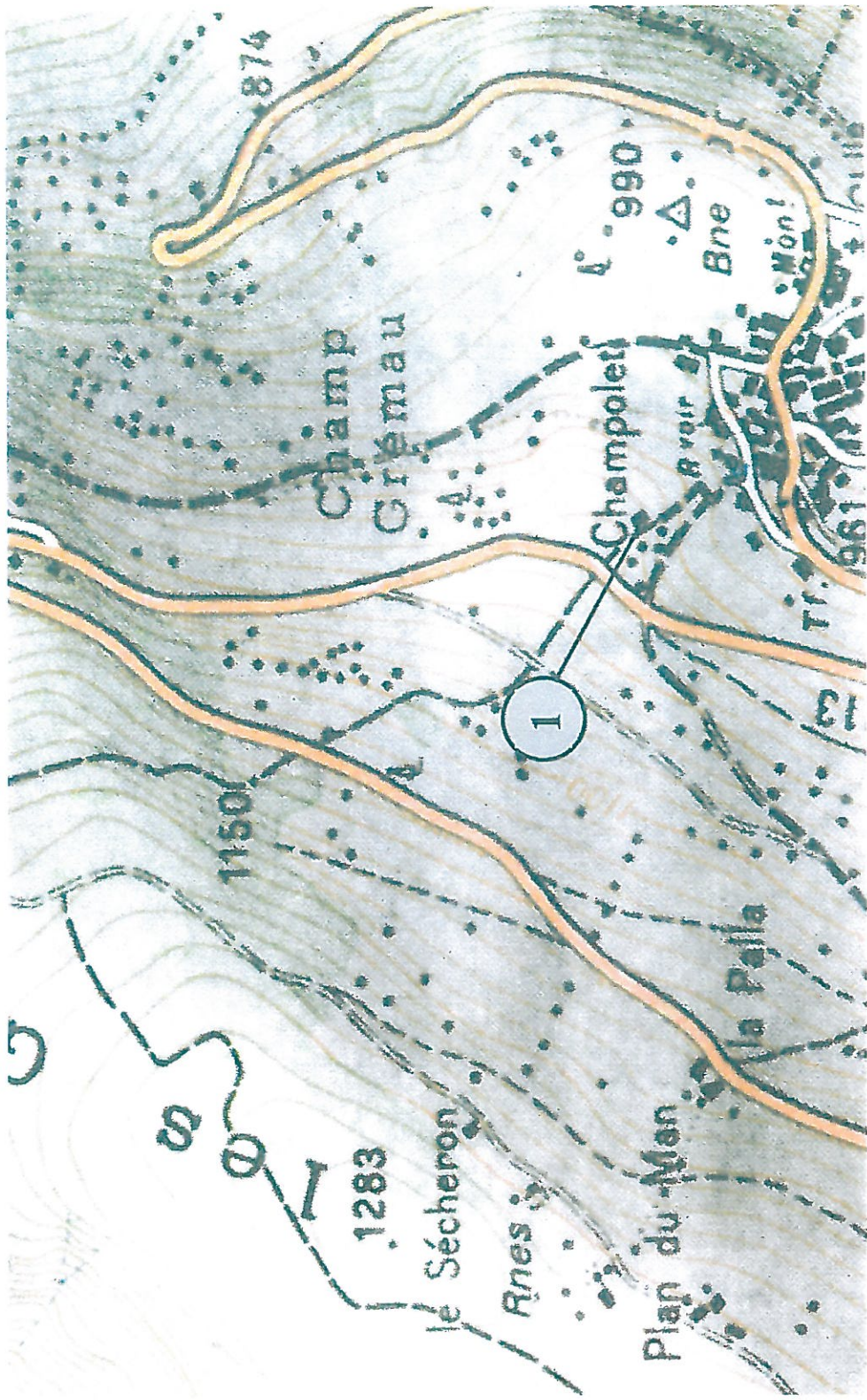

CHAMPOLET  
JUILLET 1998

Altitude : 1 020 m  
Propriétaires en 1998 :  
M. MURAZ Jean-Michel Robert - DOUCY - 73260 LA LECHERE



**SITUATION :**

Voies d'accès : Route + sentier  
Type d'habitat : Isolé  
Milieu environnant : Prés  
Cadastré : ZN- 144  
Nombre de bâtiments : 1  
Dépendances : Non

**UTILISATION :**

Origine : Agricole  
Actuelle :

**EQUIPEMENTS :**

Eau : Oui (à proximité)  
Assainissement : Non  
Electricité : Non  
Téléphone : Non  
Sanitaires : Non  
Dispositif de traitement : Non

**DESCRIPTION :**

Etat général : Assez bon état  
Aspect du bâtiment : Identique à l'origine  
Matériaux de façades :  
Soubassement : Pierres  
Murs : bois  
Toiture : Tôles  
Sens du faîtage principal : perpendiculaire aux courbes

# LA TOURNE

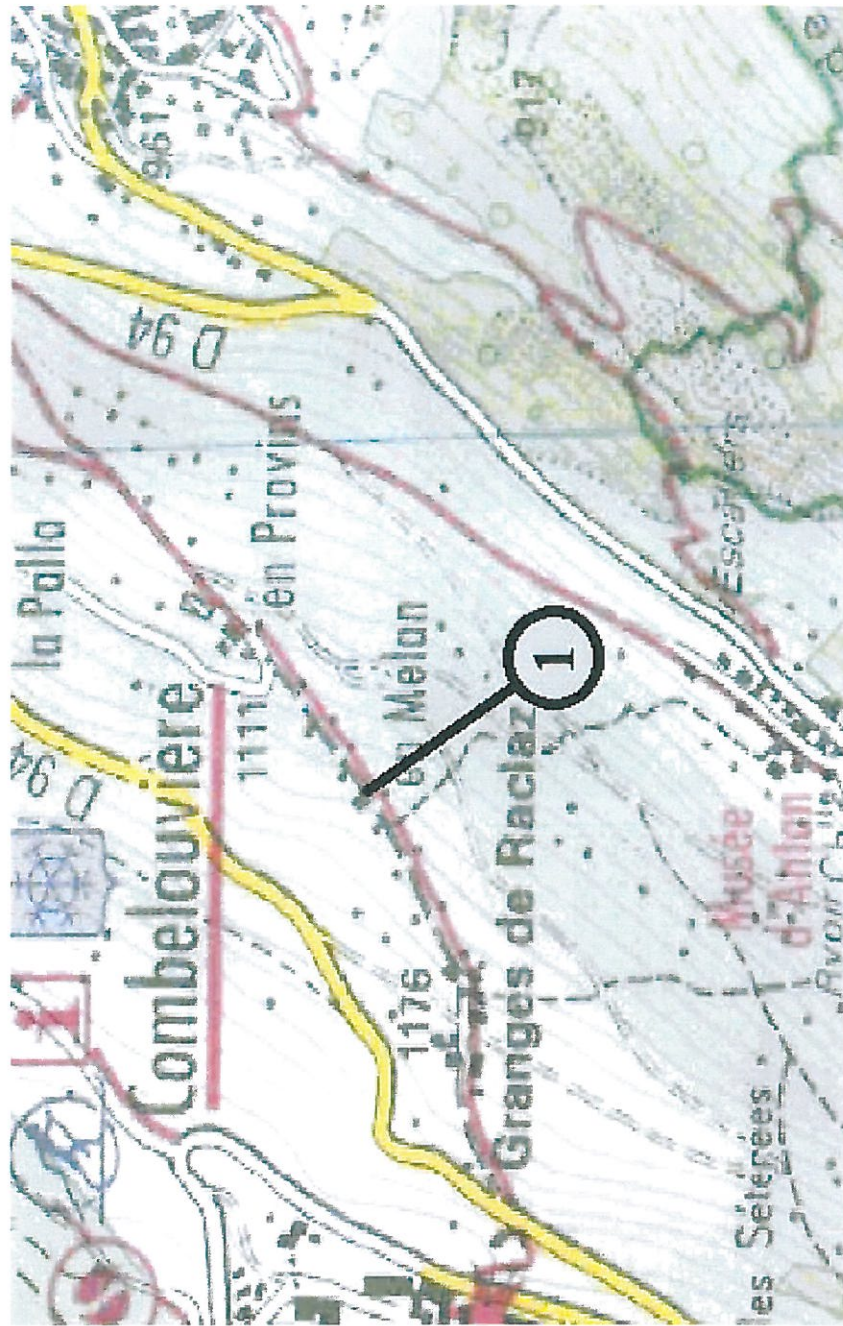

**La Joumaz (entre granges de Raclaz et les granges)  
Mai 2012**

Altitude : 1170 m  
Propriétaire en 2012 : 2 propriétaires  
Propriétaires : LOYTON / Alsin, François et  
JACQUEMARD

**SITUATION :**

Voies d'accès : piste 4x4  
Type d'habitat : isolé  
Milieu environnant : prés  
Cadastré : ZK 158 et ZK 159  
Nombre de bâtiments : 2, grange et une citerne à proximité  
Dépendances : /

**UTILISATION :**

Origine : agricole

Actuelle : agricole

**EQUIPEMENTS :**

Eau : oui à proximité

Assainissement : /

Electricité : /

Téléphone-TV : /

Sanitaires : /

Dispositif de traitement : /

**DESCRIPTION :**

Etat général : état plutôt bon

Aspect du bâtiment : identique à l'origine

Matériaux de façades :

Soubassements : pierre

Murs : bois et pierre

Toitures : tôle





# LES GRANGES DESSUS

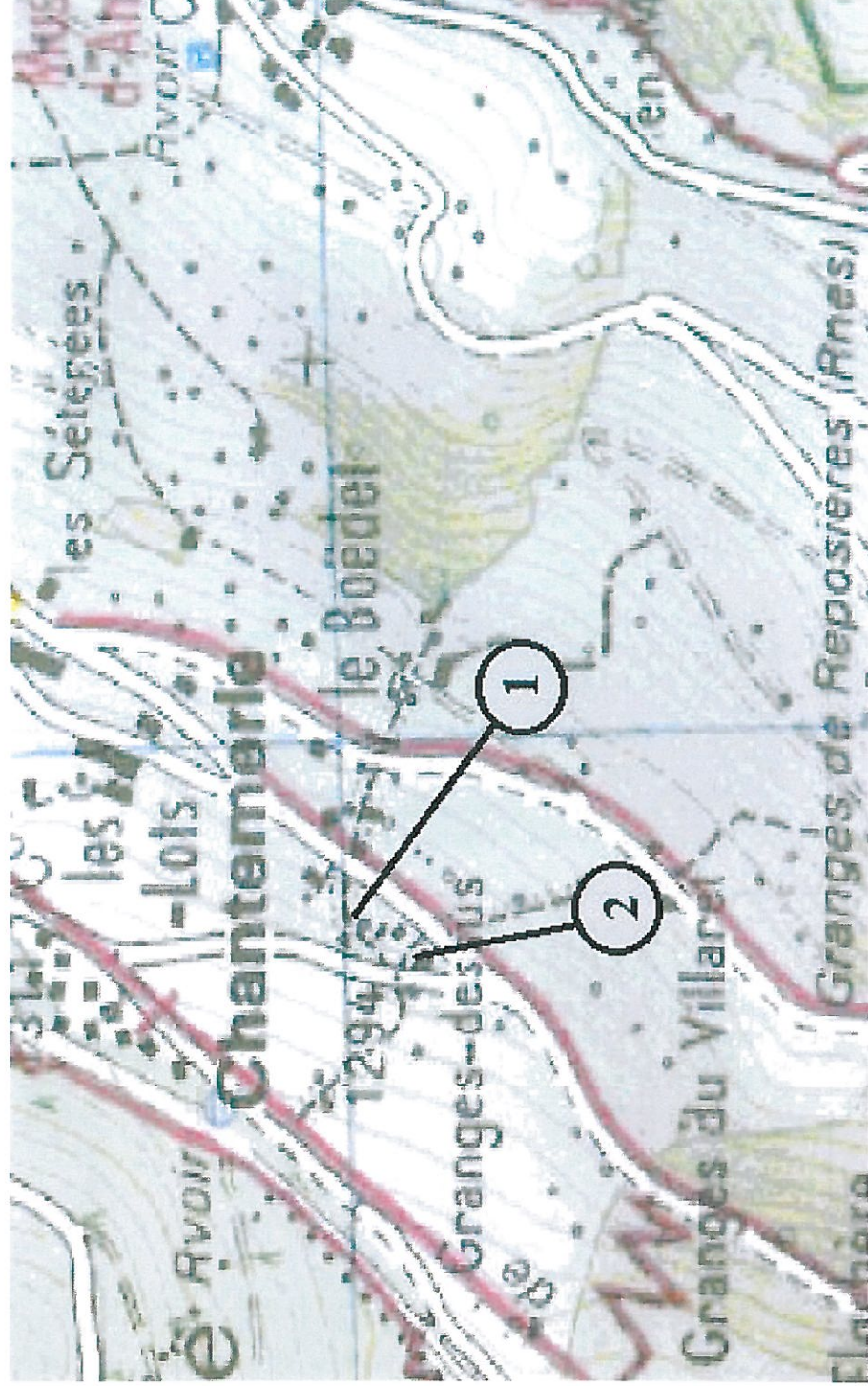

**Les Granges dessus I**  
**Mai 2012**

Altitude : 1270 m  
Propriétaire en 2012 :  
Propriétaires : propriétaire du BND (110 m<sup>2</sup>)

**SITUATION:**

Vies d'accès : route  
Type d'habitat : groupé  
Milieu environnant : pré et maison  
Cadastré : ZD 95  
Nombre de bâtiments : 1  
Dépendances : /

**UTILISATION:**

Origine : agricole  
Actuelle : agricole

**EQUIPEMENTS:**

Eau : /  
Assainissement : /  
Electricité : non  
Téléphone-TV : non  
Sanitaires : non  
Dispositif de traitement : non

**DESCRIPTION:**

Etat général : bon  
Aspect du bâtiment : identique à l'origine  
Matériaux de façades :  
Soubassements : pierre  
Murs : bois  
Toitures : en tôle





**Les Granges Dessus 2**

Mai 2012

Altitude : 1270 m  
Propriétaire en 2012 :  
Propriétaires : BELLANGER, André, Ferdinand

**SITUATION:**

Voies d'accès : route  
Type d'habitat : groupé  
Milieu environnement : pré  
Cadastre : ZD 94 (140 m<sup>2</sup>)  
Nombre de bâtiments :  
Dépendances :

**UTILISATION:**

Origine : agricole  
Actuelle : réhabilitée

**EQUIPEMENTS:**

Eau : oui  
Assainissement : oui  
Electricité : oui  
Téléphone-TV :  
Sanitaires :

**DESCRIPTION:**

Etat général : bon  
Aspect du bâtiment :  
Matériaux de façades :  
Soubassements : pierre  
Murs : pierre, crépi et bois  
Toitures : en tôle



# EN DESSOUS LACHAT

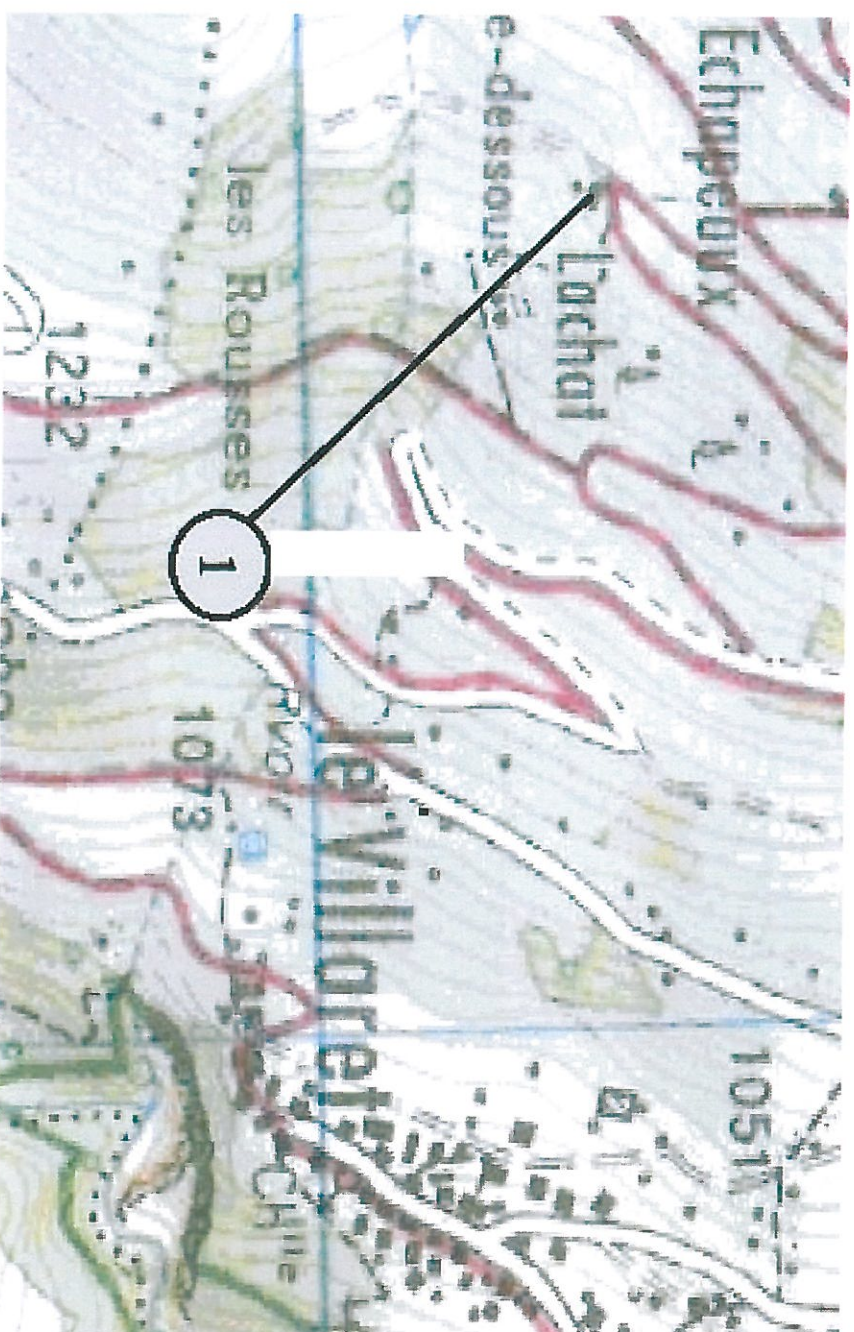
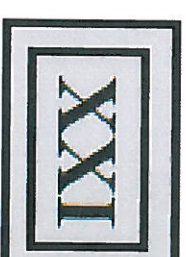

En Dessous Lachat  
Mai 2012

Altitude : 1300 m  
Propriétaire en 2012 :  
Propriétaires : ROMANET / Gérard

**SITUATION:**

Voies d'accès : piste / chemin  
Type d'habitat : isolé  
Milieu environnement : pré  
Cadastre :  
Nombre de bâtiments : 1  
Dépendances : non

**UTILISATION:**

Origine : agricole  
Actuelle : agricole

**EQUIPEMENTS:**

Eau : non  
Assainissement : non  
Electricité : //  
Téléphone-TV : //  
Sanitaires : //

**DESCRIPTION:**

Etat général : bon  
Aspect du bâtiment :  
Matériaux de façades :  
Soubassements : petite partie en pierre  
Murs : bois (et tôle)  
Toitures : tôle



# LE CHEZ

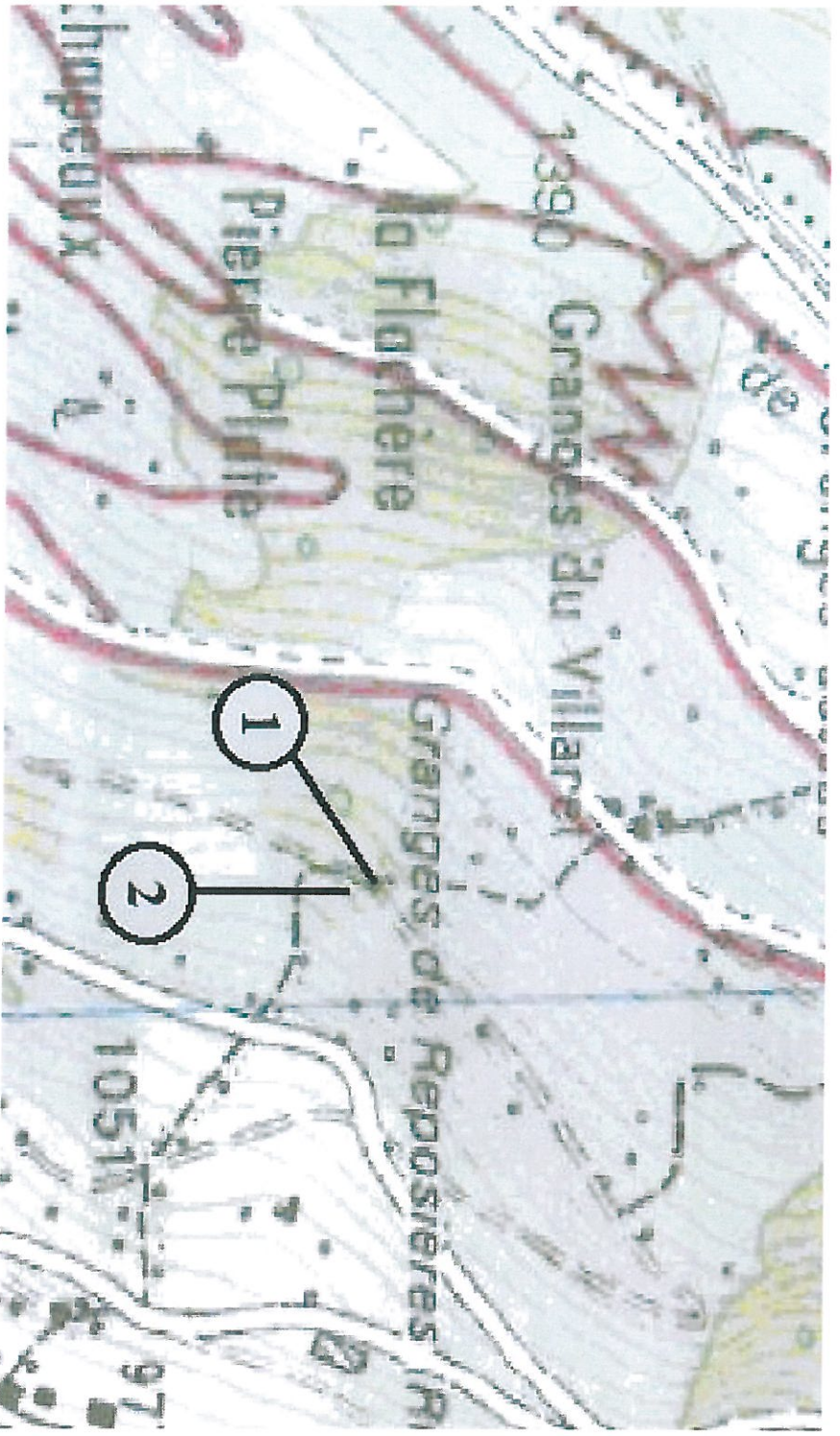
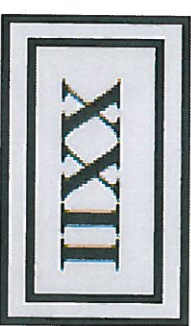

**Le Chez I (en dessous Lachat)  
Mai 2012**

Altitude : 1150 m  
Propriétaire en 2012 :  
Propriétaires : CAPRA Jean, André

**SITUATION:**

Voies d'accès : piste 4x4, chemin  
Type d'habitat : isolé (deux chalets)  
Milieu environnement : prés  
Cadastre : ZA 63  
Nombre de bâtiments : 1  
Dépendances : /

**UTILISATION:**

Origine : agricole  
Actuelle :

**EQUIPEMENTS:**

Eau :  
Assainissement : non  
Electricité : non  
Téléphone-TV : non  
Sanitaires :

**DESCRIPTION:**

Etat général : bon  
Aspect du bâtiment :  
Matériaux de façades :  
Soubassements : pierre  
Murs : pierre et bois  
Toitures : en tôle





**Le Chez 2 (en dessous Lachard)**  
**Mai 2012**

Altitude : 1150 m  
Propriétaire en 2012 :  
Propriétaires : ROMANET / Gérard

**SITUATION :**

Voies d'accès : piste 4x4, chemin  
Type d'habitat : isolé (deux châlars)  
Milieu environnant : pres  
Cadastré : ZA 102  
Nombre de bâtiments : 1  
Dépendances : /

**UTILISATION :**

Origine : agricole  
Actuelle : réhabilité

**EQUIPEMENTS :**

Eau : /  
Assainissement : /  
Electricité : oui  
Téléphone-TV : /  
Sanitaires : /

**DESCRIPTION :**

Etat général : bon  
Aspect du bâtiment :  
Matériaux de façades :  
Soubassements : pierre  
Mûrs : pierre, crépi et bois  
Toitures : en tôle

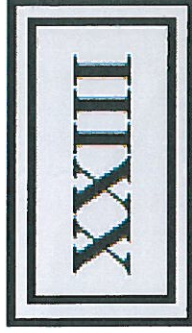

# PRE COMMUNAL

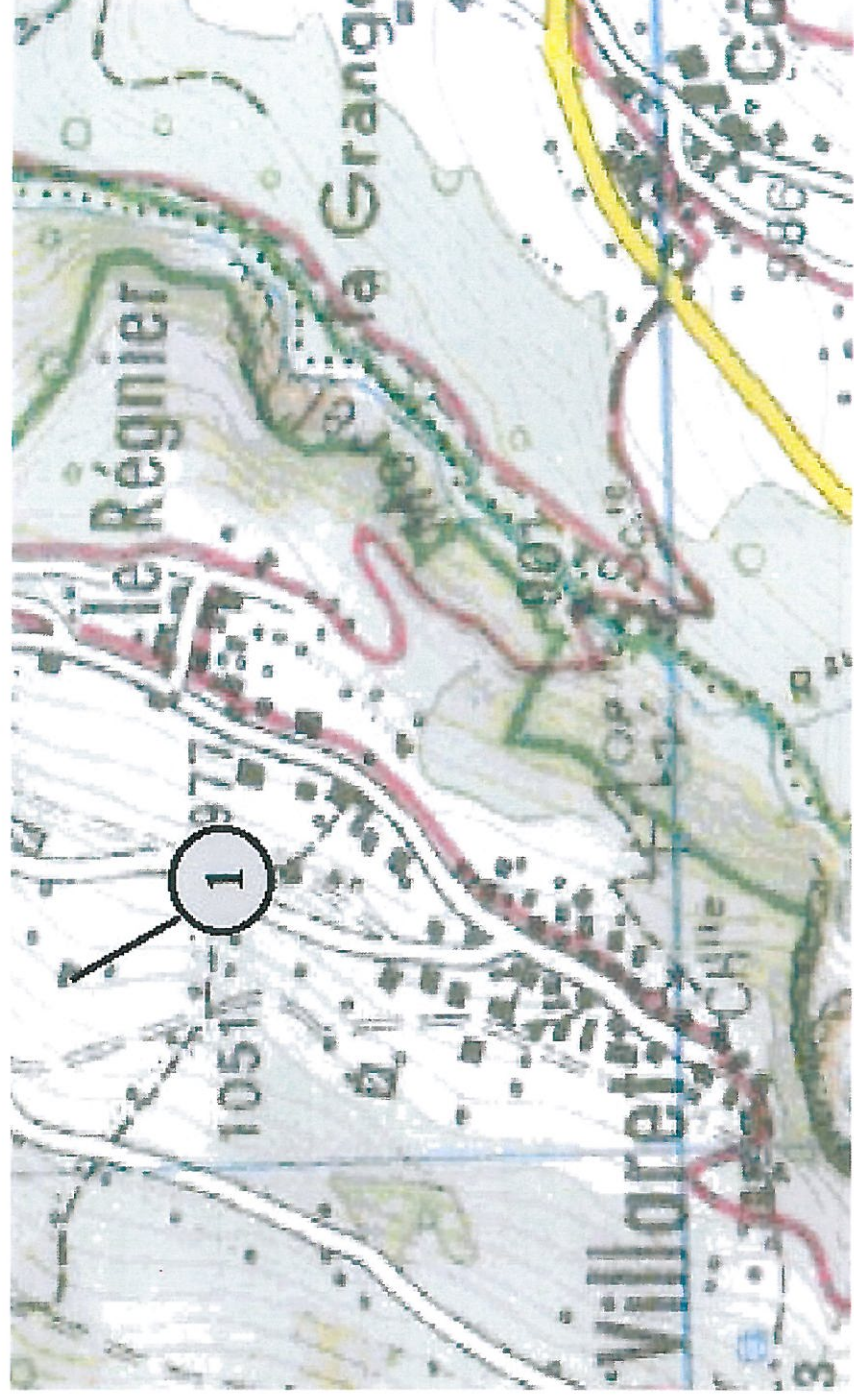

**Pré Communal (au-dessus du Villaret)  
Mai 2012**

Altitude : 1040 m  
Propriétaire en 2012 :  
Propriétaires : MENEGOLI Marc

**SITUATION:**

Vies d'accès : chemin  
Type d'habitat : isolé  
Milieu environnant : pré  
Cadastre : ZC 52 et ZC 53  
Nombre de bâtiments : 1  
Dépendances : /

**UTILISATION:**

Origine : agricole

Actuelle :

**EQUIPEMENTS:**

Eau : /

Assainissement : /

Electricité : /

Téléphone-TV : /

Sanitaires : /

**DESCRIPTION:**

Etat général : bon

Aspect du bâtiment :

Matériaux de façades :

Soubassements : pierre

Murs : bois

Toitures : tôle





XXIV

# GRANGES A BLANC

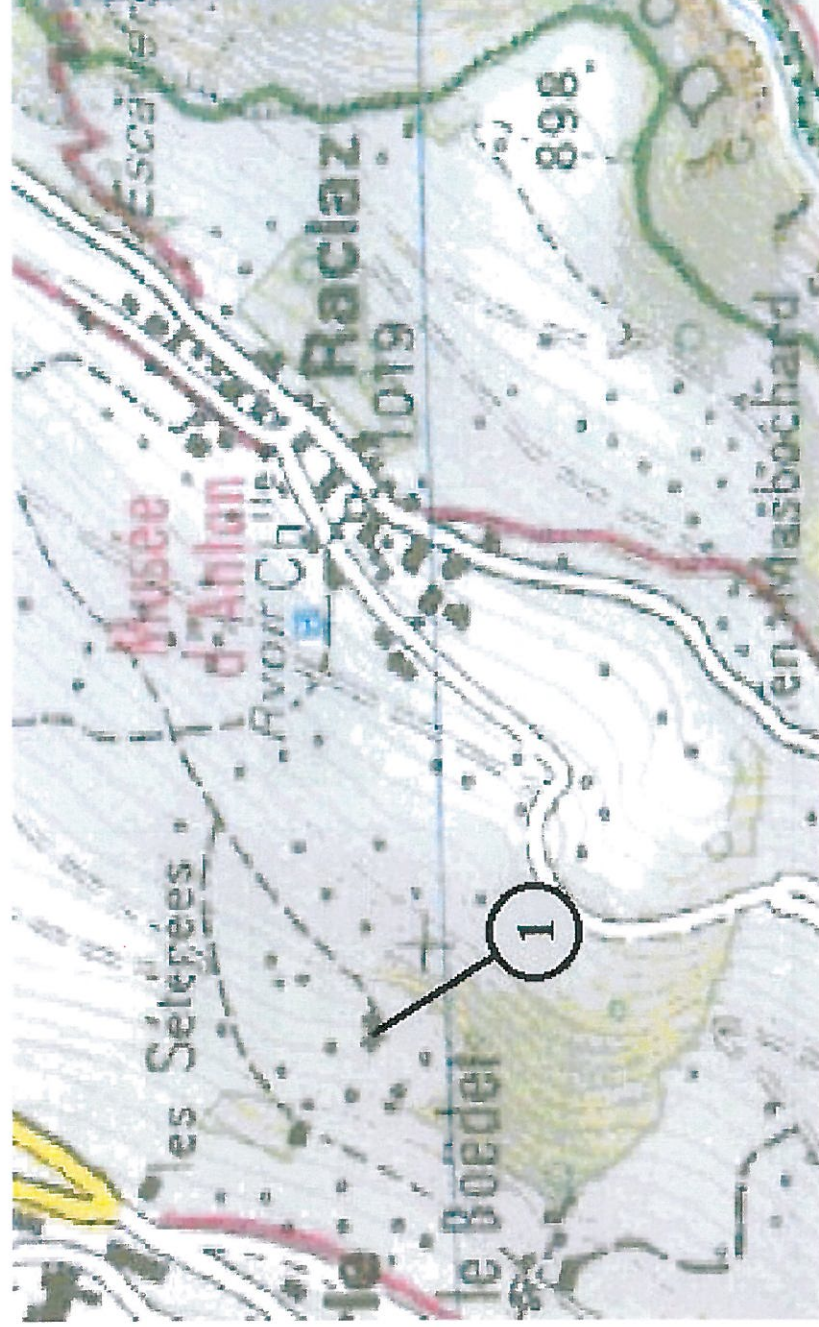

**Les granges à blanc  
Mai 2012**

Altitude : 1170 m  
Propriétaire en 2012 :  
Propriétaires : BOUVIER, Marcelle, Louise (Hustache)

**SITUATION:**

Vies d'accès : piste 4x4  
Type d'habitat : isolé  
Milieu environnement : prés  
Cadastré : ZE 88 et ZE 87  
Nombre de bâtiments : 1  
Dépendances : //

**UTILISATION:**

Origine : agricole  
Actuelle : agricole

**ÉQUIPEMENTS:**

Eau : //  
Assainissement : //  
Electricité : //  
Téléphone-TV : //  
Sanitaires : //  
Dispositif de traitement : //

**DESCRIPTION:**

Etat général : moyen état  
Aspect du bâtiment : identique à l'origine  
Matériaux de façades :  
Soubassements : pierre  
Murs : bois et crépi  
Toitures : en tôle

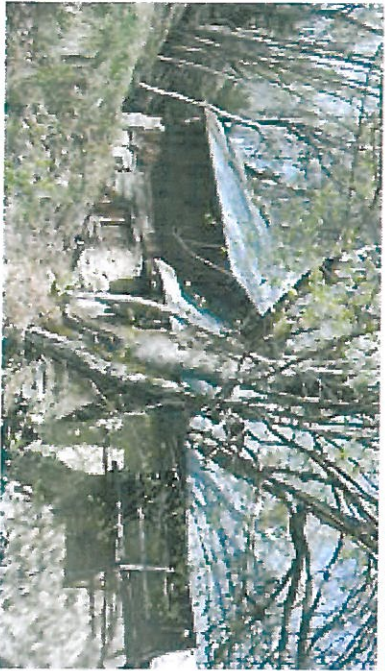
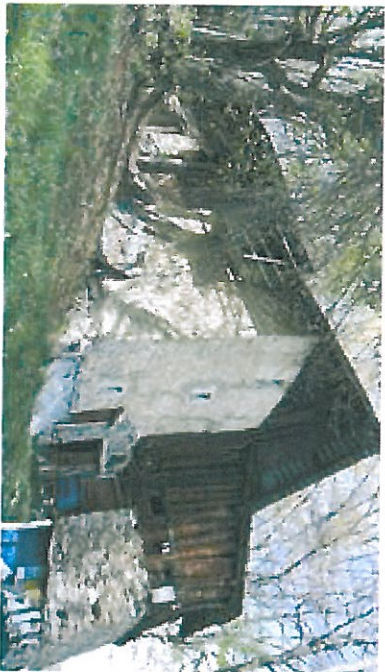



# LE ROZET



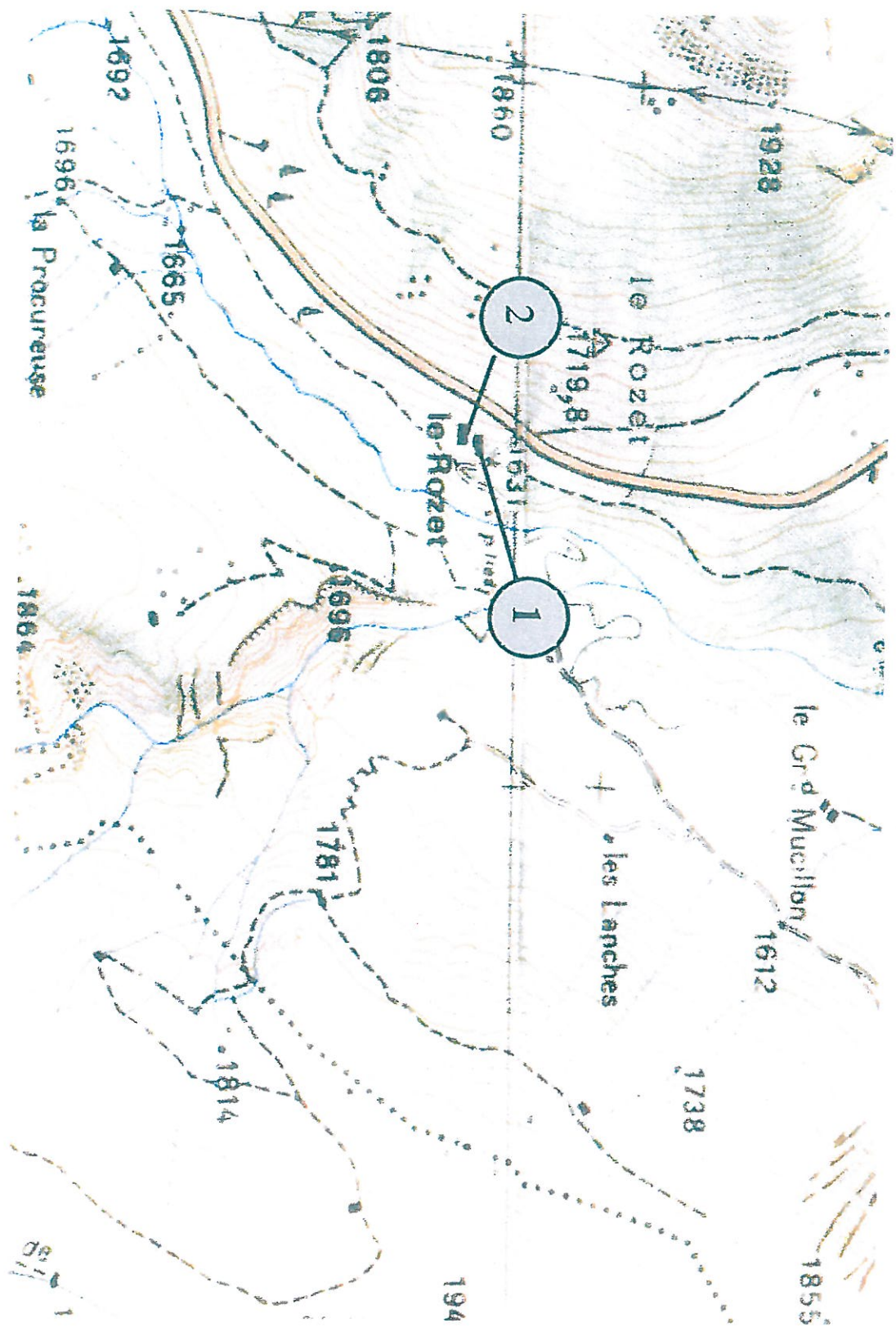

ROZET 1  
JUILLET 1998

Altitude : 1 631 m  
Propriétaires en 1998 :  
Commune de LA LECHERE , biens de l'ancienne commune de  
DOUCY La Mairie ST ROCH - 73260 LA LECHERE

SITUATION

Voies d'accès : Route  
Type d'habitat : Isolé  
Milieu environnant : Prés - Forêt  
Cadastre : P - 212  
Nombre de bâtiments : 1  
Dépendances : Non

UTILISATION

Origine : Agricole  
Actuelle :

EQUIPEMENTS

Eau : Oui (Proximité)  
Assainissement : Non  
Electricité : Non  
Téléphone : Non  
Sanitaires : Non  
Dispositif de traitement : Non

DESCRIPTION

Etat général : Bon état  
Aspect du bâtiment : Refait  
Matériaux de façades :  
Soubassement : Béton  
Murs : Béton  
Toiture : Tôles  
Sens du faîtage principal : perpendiculaire aux courbes



ROZET 2  
JUILLET 1998

Altitude : 1 631 m  
Propriétaires en 1998 :  
Commune de LA LECHERE La Mairie ST ROCH - 73260 LA  
LECHERE

# DEMOLI

## SITUATION :

Voies d'accès : Route  
Type d'habitat : Isolé  
Milieu environnant : Prés  
Cadastre : P - 211  
Nombre de bâtiments : 1  
Dépendances : Non

## UTILISATION :

Origine : Agricole  
Actuelle : Aucune

## EQUIPEMENTS :

Eau : Non  
Assainissement : Non  
Electricité : Non  
Téléphone : Non  
Sanitaires : Non  
Dispositif de traitement : Non

## DESCRIPTION :

Etat général : Ruine  
Aspect du bâtiment : Ruine  
Matériaux de façades :  
Soubassement : Pierres  
Murs : Bois  
Toiture : Tôles  
Sens du faîtage principal : perpendiculaire aux courbes

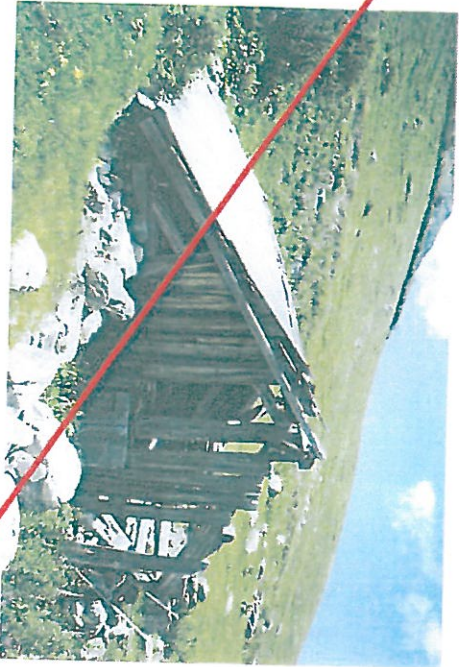

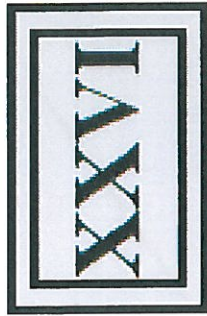

# LES LANCHIES



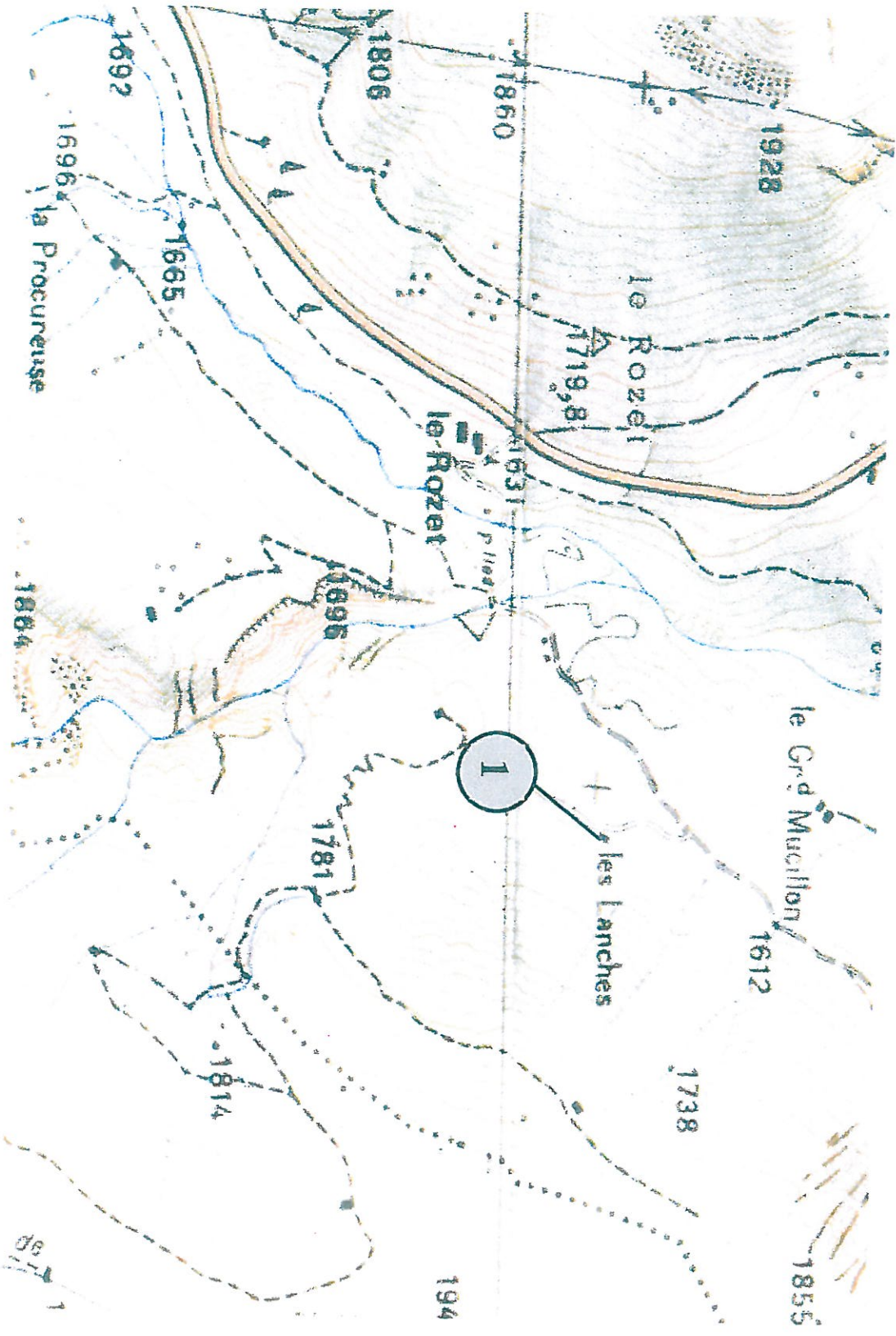



Les Lauches  
Mai 2012

Altitude : 1640 m  
Propriétaire en 2012 :  
Propriétaires : commune de La Léchère, ancien biens de la  
commune de Doucy

**SITUATION:**

Voies d'accès : piste 4x4  
Type d'habitat : isolé  
Milieu environnement : prés  
Cadastre : OP 250  
Nombre de bâtiments :  
Dépendances : //

**UTILISATION:**

Origine : agricole  
Actuelle : agricole

**EQUIPEMENTS:**

Eau : //  
Assainissement : //  
Electricité : //  
Téléphone-TV : //  
Sanitaires : //  
Dispositif de traitement : //

**DESCRIPTION:**

Etat général :  
Aspect du bâtiment : identique à l'origine  
Matériaux de façades :  
Soubassements : pierre  
Murs :  
Toitures : tôle



# PLANCO

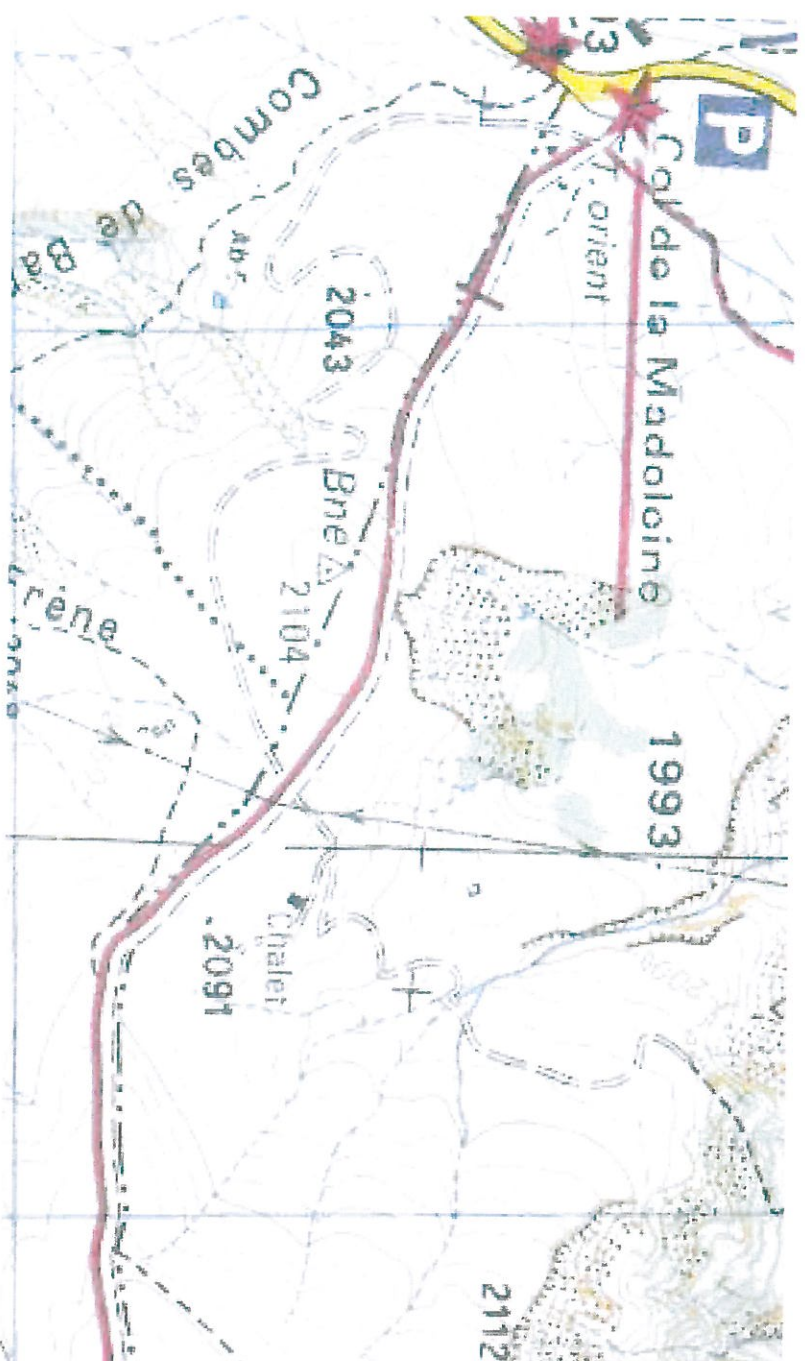
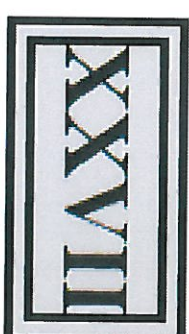

Planço  
Mai 2012

Altitude : 2070 m  
Propriétaire en 2012 :  
Propriétaires : Commune de La Léchère

**SITUATION:**

Voies d'accès :  
Type d'habitat : isolé  
Milieu environnement : station de Valmorel  
Cadastre :  
Nombre de bâtiments : 1  
Dépendances : //

**UTILISATION:**

Origine : agricole  
Actuelle :

**EQUIPEMENTS:**

Eau : //  
Assainissement : //  
Electricité : //  
Téléphone-TV : //  
Sanitaires : //

**DESCRIPTION:**

Etat général :  
Aspect du bâtiment :  
Matériaux de façades :  
Soubassements :  
Murs :  
Toitures :



